



EduWave v2.7 (EMIS Edition)



(Non Disclosure Agreement)

" " EduWave v2.7 (EMIS Edition)  
(Software License Agreement)

(EduWave) .(Integrated Technology Group-ITG)

©  
(Wave)





(EduWave EMIS Edition)



## قائمة المحتويات

.....	.
.....	.
.....	.
.....	.
.....	.
.....	.
.....	.
.....	.
.....	.
.....	- -
.....	- -
.....	- -
.....	- -
.....	.
.....	.
.....	-
.....	-
.....	.
.....	.
.....	-
.....	- -
.....	- -
.....	- -
.....	- -
.....	-
.....	.
.....	-
.....	-
.....	-
.....	.
.....	.
.....	-
.....	-
.....	-
.....	.
.....	-
.....	-
.....	- -
.....	- -

[illegible]











وزارة التربية والتعليم  
MINISTRY OF EDUCATION

دخول

التسجيل - Registration

اسم المستخدم: Username:  
كلمة السر: Password:

Enter | دخول

النظام المركزي  
للإدارة الإلكترونية

أهلاً : محمد الريمانوي

الصفحة الرئيسية | مساعدة | خروج



الصفحة الرئيسية

مدير مدرسة - الرائد العربي - إدارة البنين

تحويل المستخدم

- بياناتي الشخصية
- الصفوف والأقسام
- الفصول
- المستخدمون
- السلوك والمواظبة
- المتجان
- التقارير
- أعداد الشواغر
- أعمار الطلاب
- ظلمات التسجيل
- التسجيل
- المهارات
- الإعدادات
- خروج

Powered By ITG

تحويل المستخدم

تحويل المستخدم مدير مدرسة - دار الأرقم

- بياناتي الشخصية
- الفصول الدراسية
- المستخدمون
- تفاصيل الطالب
- المجالات التعليمية
- المقررات
- الشعب الدراسية
- شعب المعلمين
- جدول الاختبارات
- الإرشاد
- التسجيل
- الدرجات
- قبول الفصل الصيفي
- التقديرات
- التقويم
- السلوك والمواظبة
- الطلبة الخريجون
- التقارير
- نظام الأبحاث
- الجدول الدراسي
- الإعدادات
- خروج

مدير مدرسة - الرائد العربي - إدارة البثين

بياناتي الشخصية

الاسم الكامل: محمد طارق أنس الريماوي  
رقم الهوية: ٣٦٥٤٧٥٧  
اسم المستخدم: remawi  
تاريخ الميلاد: ١٩٦٥/٠٣/٠٩ - ١٣٨٤/١١/٠٦  
الوزارة: وزارة التربية والتعليم  
الإدارة التعليمية: إدارة البثين  
المدرسة: الرائد العربي  
الجنس: ذكر  
حالة الملف: فعال  
البريد الإلكتروني: mohammad\_remawi@hotmail.com  
العنوان الإلكتروني:  
العنوان: الرياض  
صندوق البريد: ٩١٥  
الرمز البريدي: ٤٨٦  
الجوال: ٩٦٦٧٩٥٩٩٩٦٣٥  
هاتف ١: ٩٦٢٦٩٠٠٨٩  
هاتف ٢: ٩٦٢٦٩٦٠٩٩  
الجنسية: سعودي

لتغيير كلمة السر، انقر هنا.

لعرض بيانات المدرسة، انقر هنا.

لإقرار بأن جميع سجلات الطلاب تم إدخالها بشكل صحيح، انقر هنا.

لمعلومات الأقارب، انقر هنا.

تعديل

تغيير كلمة السر

كلمة السر القديمة \*

كلمة السر الجديدة \*

تأكيد كلمة السر \*

لاستعراض أرشيف كلمات السر انقر هنا.

(\*) حقول إجبارية.

حفظ إلغاء

كلمة السر الجديدة \*

متوسطة

تمت عملية تغيير كلمة السر بنجاح.

عودة

"لاستعراض أرشيف كلمات السر انقر هنا."

أرشيف كلمة السر

لعرض صفحة قابلة للطباعة، انقر هنا.

بواسطة	اسم المستخدم	تاريخ الإنشاء
٣٦٥٤٧٥٧	محمد طارق أنس الريماني	٢٠١١/٠٣/١٤ -- ١٤٣٢/٠٤/٠٩
٣٦٥٤٧٥٧	محمد طارق أنس الريماني	٢٠١١/٠٣/٣٠ -- ١٤٣٢/٠٤/٢٥

عدد السجلات الكلي: ٢

عودة

"لعرض صفحة قابلة للطباعة، انقر هنا."

أرشيف كلمة السر

لعرض الصفحة الأصلية، انقر هنا.

بواسطة	اسم المستخدم	تاريخ الإنشاء
٣٦٥٤٧٥٧	محمد طارق أنس الريماني	٢٠١١/٠٣/١٤ -- ١٤٣٢/٠٤/٠٩
٣٦٥٤٧٥٧	محمد طارق أنس الريماني	٢٠١١/٠٣/٣٠ -- ١٤٣٢/٠٤/٢٥

عدد السجلات الكلي: ٢



"لعرض الصفحة الأصلية، انقر هنا."

"لعرض بيانات المدرسة، انقر هنا."

المدارس	
إدارة التربية والتعليم	إدارة البنين
* المرحلة الدراسية	: المرحلة الابتدائية
* نظام المدرسة	: النظام العام
* الاسم بالعربية	: الرائد العربي
* الاسم بالإنجليزية	: The Arabic Pioneer
* الرقم الوزاري	: ٤٥٨٤٦٥
الهاتف ١	: ٥٤٥٦٨٦
الهاتف ٢	:
* الجوال (هاتف التواصل)	: + ٩٦٦ - ٦٢٥٦٤٥٦
البريد الإلكتروني	:
العنوان الإلكتروني	: http://www.arabic-pioneer.org
العنوان	: الرياض
الرمز البريدي	: ٩٨
صندوق البريد	: ٦٥٥
الفاكس	: ٥٤٦
عدد طلاب المدرسة فقط	: ٥٠٠
* تصنيف المدرسة	: حكومي
* وقت المدرسة	: صباحي
* مكتب التربية والتعليم	: مكتب مدارس البنين
* جنس المدرسة	: بنين
* نوع التعليم	: تعليم عام بنين
* نوع الخطة	: كامل <input type="radio"/> مخفض <input type="radio"/>
اسم المدرسة في الشهادة (عربي)	: مدرسة الراحل العربي الابتدائية
اسم المدرسة في الشهادة (الجليزي)	: The Arabic Pioneer
* حالة المدرسة	: أصلية
عدد الفصول المقررة في الميزانية	: ٣٠
نوع المدرسة	: <input type="radio"/> مرغوبة <input type="radio"/> غير مرغوبة
هل الفصول مضمومة	: <input type="radio"/> نعم <input type="radio"/> لا
تقبل الانتداب	: <input type="radio"/> نعم <input type="radio"/> لا
سنة التأسيس	: ١٩٩٠
سنة الاستعمال	: ١٩٩٢
رقم قرار الاحداث الوزاري	:
تاريخ قرار الاحداث الوزاري	:
اسم المدرسة القديم	:
(٤) حقول إجبارية.	

عودة

حفظ

( ) :

* حالة المدرسة	:	غير ملحقه بمدرسة اخرى (أساسية)
المدرسة الأصلية	:	المدرسة الأهلية للذكور

( ) :

* حالة المدرسة	:	ملحقه بمدرسة اخرى (غير أساسية)
المدرسة الأساسية	:	مدرسة أجيال الفاروق

( )

( )

"إقرار بأن جميع سجلات الطلاب تم إدخالها بشكل صحيح، انقر هنا."

إقرار ببيانات المدرسة	مدير مدرسة - الرائد العربي - إدارة البنين
* المرحلة الدراسية :	-- اختر --
(*) حقول إجبارية.	
<a href="#">عودة</a>	

( ) :

إقرار ببيانات المدرسة	مدير مدرسة - الرائد العربي - إدارة البنين
* المرحلة الدراسية :	المرحلة الابتدائية
(*) حقول إجبارية.	
<a href="#">عودة</a>	<a href="#">حفظ</a>

..... ( ) :

أقرار جميع بيانات المدرسة
هل أنت متأكد من أقرار جميع بيانات المدرسة قد تم ادخالها بشكل صحيح ؟
لا
نعم

..... ( )

..... ( )

:

تمت الموافقة على البيانات في وقت سابق
عودة

..... ( )

—

:

معلومات الاقارب
مدير مدرسة - الرائد العربي - إدارة البنين
العمليات
إضافة الإبناء، انقر هنا.
نوع القرابة : الإبناء
الاسم
صلة القرابة
اخيارات
حذف
حمزة محمد طارق
الريمي
الريماوي
عدد السجلات الكلي: ١
عودة

..... ( )

:

..... "إضافة الإبناء، انقر هنا."



مدير مدرسة - الرائد العربي - إدارة البنين

معلومات الأقارب

المعلومات الشخصية

رقم الهوية \*

الاسم الأول \*

اسم الأب \*

اسم الجد

اسم العائلة \*

صلة القرابة \*

أين

تاريخ الميلاد \*

حفظ

عودة

معلومات الأقارب

سوف يتم حذف هذه الصلة، هل أنت متأكد من الاستمرار؟

لا

نعم

( )

( )

:

:

مدير مدرسة - الرائد العربي - إدارة البنين

معلومات الأقارب

المعلومات الشخصية

رقم الهوية *	: ٥٤٨٧٩٨٥٩٦٥
الاسم الأول *	: حمزة
اسم الأب *	: محمد
اسم الجد	: طارق
اسم العائلة *	: الريماوي
صلة القرابة *	: ابن
تاريخ الميلاد *	: ١٤٠٧/١٣/٢٤
	: ١٩٨٧/٠٨/١٨

حفظ عودة

تمت عملية الحفظ بنجاح.

عودة

معلومات الأقارب

سوف يتم حذف هذه الصلة، هل أنت متأكد من الإستمرار؟

لا نعم

( ) .

( ) .

( ) .

بيانات مستخدم مدير المدرسة / مدير مدرسة - الرائد العربي - إدارة البنين

بيانات المستخدم | بيانات المستخدم الأكاديمية

**بيانات الهوية**

\* الجنسية :

رقم جواز السفر :

رقم السجل المدني :

تاريخ الهوية :

تاريخ انتهاء الإقامة :

**البيانات الشخصية**

الاسم بالعربية : محمد : الاسم الأول \*

الاسم بالإنجليزية : MOHAMMAD : اسم الأب \*

TAREQ : اسم الجد \*

ANAS : اسم العائلة \*

AL REMAWI : الجنس :

تاريخ الميلاد :  : تاريخ الميلاد \*

مكان الميلاد بالعربية : الرياض : مكان الميلاد بالإنجليزية : Al Riadh

\* الديانة : الإسلام

فئة الدم : +B

نوع السكن : شقة

ملكية السكن : ملكية بالإنشاء

الحالة الاجتماعية : متزوج

**بيانات الحساب**

اسم الدخول : remawi \*

اللغة : عربي \*

**بيانات الاتصال**

المنطقة الإدارية : الرياض

المدينة : وادي النواصر

الحي : مركز السلامة

الشارع الرئيسي :

الشارع الفرعي :

رقم المنزل :

بجوار :

الهاتف ١ :

الهاتف ٢ :

الجوال (هاتف التواصل) :  -  +

البريد الإلكتروني : mad\_remawi@hotmail.com

العنوان الإلكتروني (URL) :

العنوان : الرياض

العنوان في الإجازة : الرياض

الرمز البريدي : ٤٨٦١

صندوق البريد : ٩١٥

الفاكس : ٦٥٥

حفظ عود

(\*)

بيانات مستخدم مدير المدرسة مدير مدرسة - الزائد العربي - إدارة البنين

بيانات المستخدم بيانات المستخدم الأكاديمية

إدارة التربية والتعليم : إدارة البنين  
المدرسة : الزائد العربي

معلومات الملف : حالة الملف : فعال

حفظ عودة

شهر : محرم سنة : ١٤٣٢

محرم ١٤٣٢

الاحد	الاثنين	الثلاثاء	الأربعاء	الخميس	الجمعة
		١	٢	٣	٤
٦	٧	٨	٩	١٠	١١
١٣	١٤	١٥	١٦	١٧	١٨
٢٠	٢١	٢٢	٢٣	٢٤	٢٥
٢٧	٢٨	٢٩			

( )

( )



الصفوف والأقسام

إدارة التربية والتعليم

إدارة البنين

المدرسة

الرائد العربي

إضافة صفوف وأقسام، انقر (إضافة).

لعرض صفحة قابلة للطباعة، انقر هنا.

الصفوف

الأول الابتدائي

عدد السجلات الكلية: ١

إضافة

"لعرض صفحة قابلة للطباعة، انقر هنا."

الصفوف والأقسام

إدارة التربية والتعليم

إدارة البنين

المدرسة

الرائد العربي

القسم

قسم عام

حذف

عدد السجلات الكلية: ١

عودة

الصفوف والأقسام

هل أنت متأكد من حذف هذا القسم؟

لا

نعم

( )

( )

لا يمكنك حذف هذا القسم لوجود فصول مرتبطة به.

عودة

الفصول

\* إدارة التربية والتعليم : إدارة البنين

\* المدرسة : الرائد العربي

\* الصف : -- اختر --

(\*) حقول إجبارية.

ابحث

الفصول

\* إدارة التربية والتعليم : إدارة البنين

\* المدرسة : الرائد العربي

\* الصف : الأول الابتدائي

\* القسم : قسم عام

(\*) حقول إجبارية.

إضافة فصل لهذا الصف، انقر (إضافة).

لعرض صفحة قابلة للطباعة، انقر هنا.

الفصل	النظام الدراسي	رائد الفصل	القاعات	خيارات
١	منتظم	غير محدد	غير محدد	حذف
٢	منتظم	غير محدد	غير محدد	حذف

عدد السجلات الكلي: ٢

إضافة



"لعرض صفحة قابلة للطباعة، انقر هنا."

( )

( )

إدارة التربية والتعليم

إدارة البنين

المدرسة

المرشد العربي

المصف

قسم عام

الأول الابتدائي

إضافة فصل لهذا الصف، اختر الفصل/الفصول ثم انقر (حفظ).

الفصل	التظام الدراسي
٣	-- اختر --
٤	-- اختر --
٥	-- اختر --
٦	-- اختر --
٧	-- اختر --
٨	-- اختر --

عدد السجلات الكلية: ٦

حفظ

عودة

( )

( )

إضافة فصل لهذا الصف، اختر الفصل/الفصول ثم انقر (حفظ).

هل أنت متأكد من حذف هذا الفصل؟

لا

نعم

( )

( )



المستخدمون

مدير مدرسة - الرائد العربي - إدارة البنين

المعلمون  
الطلاب  
أولياء الأمور  
الإداريون

المعلمون

مدير مدرسة - الرائد العربي - إدارة البنين

العمليات

إضافة ملف معلم، انقر هنا.  
المعلمون المنقولون من المدرسة، انقر هنا.  
المعلمون المنقولون إلى المدرسة، انقر هنا.

حقول البحث

اسم المستخدم :  
رقم الهوية :  
الاسم الأول :  
اسم العائلة :  
حالة الملف : -- الكل --

ابحث

لعرض صفحة قابلة للطباعة، انقر هنا.

اسم المستخدم	الاسم الرباعي	إدارة التربية والتعليم	المدرسة
osamahajeer	أسامة محمد سلامة حجير	إدارة البنين	الرائد العربي
akram	أكرم أحمد عماد الشنتير	إدارة البنين	الرائد العربي
majdi	مجدي إسماعيل حسين عديلي	إدارة البنين	الرائد العربي

عدد السجلات الكلي: ٣

عودة

:

( )

"لعرض صفحة قابلة للطباعة، انقر هنا." (📄)

--

:

:

تدقيق	<input type="text"/>	رقم الهوية/الخصة الإقامة :
<div>عودة</div>		

:

( )

بيانات مستخدم معلم مدير مدرسة - الرائد العربي - إدارة البنين

يمكنك استخدام هذا الرقم.

بيانات المستخدم | بيانات المستخدم الأكاديمية

### بيانات الهوية

\* الجنسية :

رقم جواز السفر :

رقم السجل المدني :

تاريخ الهوية :

تاريخ انتهاء الإقامة :

### البيانات الشخصية

الاسم بالإنجليزية :

الاسم بالعربية :

\* الاسم الأول :

\* اسم الأب :

\* اسم الجد :

\* اسم العائلة :

\* الجنس :

\* تاريخ الميلاد :

مكان الميلاد بالعربية :

مكان الميلاد بالإنجليزية :

\* الديانة :

فئة الدم :

نوع السكن :

ملكية السكن :

الحالة الاجتماعية :

### بيانات الحساب

\* اسم الدخول :

\* كلمة السر :

\* تأكيد كلمة السر :

\* اللغة :

### بيانات الاتصال

المنطقة الإدارية :

المنطقة :

الحي :

الشارع الرئيسي :

الشارع الفرعي :

رقم المنزل :

جوار :

الهاتف ١ :

الهاتف ٢ :

الجوال (هاتف التواصل) :

البريد الإلكتروني :

العنوان الإلكتروني (URL) :

العنوان :

العنوان في الإجازة :

الرمز البريدي :

صندوق البريد :

الفاكس :

حفظ عودة

" " " "

( )

كلمة السر الجديدة \*

:

متوسطة

" "

" "

: " "

بيانات المستخدم
بيانات الأكاديمية

إدارة التربية والتعليم \* : إدارة البنين  
المدرسة \* : الراشد العربي

معلومات الملف  
حالة الملف \* : فعال

حفظ  
عودة

" "

( )

( )

"إضافة مستخدم جديد، انقر هنا"

( )

بيانات مستخدم معلم
مدير مدرسة - الراشد العربي - إدارة البنين

هذا المستخدم موجود في النظام ويمكنك إضافة ملف أكاديمي له.

بيانات المستخدم
بيانات الأكاديمية

البيانات الشخصية

الاسم بالإنجليزية  
HISHAM  
MOUSA  
AHMAD  
AL QUDAIMAT

الاسم بالعربية  
هشام :  
موسى :  
أحمد :  
القديمات :

الاسم الأول \*  
اسم الأب \*  
اسم الجد \*  
اسم العائلة \*  
الجنس \*

ذكر

حفظ  
عودة

:

"

"

بيانات المستخدم
بيانات المستخدم الأكاديمية

إدارة التربية والتعليم \* : إدارة البنين :  
المدرسة \* : المراند العربي :

معلومات الملف

حالة الملف \* : فعال :

حفظ
عودة

" "

( ) .

.( ) .

- -

## المعلمون

مدير مدرسة - الرائد العربي - إدارة البنين

الاسم الكامل : مجدي إسماعيل حسين عديلي  
رقم الهوية : ٥٤٦٥٨٦٥٦٥  
اسم المستخدم : majdi  
تاريخ الميلاد : ١٤٠٠/١٠/١٦ -- ١٩٨٠/٠٨/٢٦  
الوزارة : وزارة التربية والتعليم  
الإدارة التعليمية : إدارة البنين  
المدرسة : الرائد العربي  
الجنس : ذكر  
حالة الملف : فعال  
البريد الإلكتروني : majdi\_adili@yahoo.com  
العنوان الإلكتروني :  
العنوان : الرياض  
صندوق البريد : ٩١٥  
الرمز البريدي : ٤٨٦  
الجوال : ٩٦٦٧٩٥٩٩٦٣٦٥  
هاتف ١ : ٩٦٢٧٧٨٠٨٩  
هاتف ٢ : ٩٦٢٦٩٨٠٩٩  
الجنسية : سعودي

لتغيير كلمة السر، انقر هنا.

لتقييم المعلم، انقر هنا.

لإضافة غياب / تأخير / انصراف المعلم، انقر هنا.

للملاحظات الإضافية، انقر هنا.

لتحديد العمل الإشرافي للمعلم، انقر هنا.

معلومات الأقارب، انقر هنا.

المؤهلات العلمية، انقر هنا.

لإضافة دورات تدريبية للمعلم، انقر هنا.

لربط مهارات المعلم، انقر هنا.

عودة

علاقات تدريسية

حذف

نقل

تعديل

فصل

بياناتي الشخصية

مدير مدرسة - الوالد العربي - إدارة البنين

الجنسية \* : سعودي

رقم الهوية الجديد \* :

(\*) حقول إجبارية.

بياناتي الشخصية

مدير مدرسة - الوالد العربي - إدارة البنين

الجنسية \* : اردني

رخصة الإقامة \* :

(\*) حقول إجبارية.

يمكنك استخدام رقم الهوية.

تعديل اسم المستخدم

مدير مدرسة - الوالد العربي - إدارة البنين

اسم المستخدم الجديد \* :

(\*) حقول إجبارية.

يمكنك استخدام اسم المستخدم.



:

تدقيق الرجاء التأكد من صلاحية اسم المستخدم.

( ) .

.( ) .

.

:

:

.

تغيير كلمة السر

مدير مدرسة - المرائد العربي - إدارة البنين

كلمة السر الجديدة \*

:

تأكيد كلمة السر \*

:

لاستعراض أرشيف كلمات السر انقر هنا.

(\*) حقول إجبارية.

إلغاء

حفظ

( ) .

.( ) .

"لاستعراض أرشيف كلمات السر انقر هنا".

.

:

:

.

تقييم المستخدمين

مدير مدرسة - الرائد العربي - إدارة البنين

الاسم الكامل : مجدي إسماعيل حسين عديلي

أدوات التقييم	موضوعات التقييم
دائماً	إثراء الحصص بالأمثلة التوضيحية
غير محدد	إثراء الحصص بالتطبيقات العملية
غير محدد	استخدام طرق متنوعة في التدريس
غير محدد	التفاعل مع كافة فئات الطلاب
غير محدد	الوسائل التي يحضرها جيدة وتخدم عملية التدريس

عدد السجلات الكلية: ٥

حفظ إلغاء

( )

"إضافة غياب / تأخير / انصراف المعلم، انقر هنا."

غياب المعلم

مدير مدرسة - الرائد العربي - إدارة البنين

العمليات

إضافة غياب / تأخير / انصراف جديد للمعلم، انقر هنا.

اسم المعلم : مجدي إسماعيل حسين عديلي

نوع الغياب : -- الكل --

من تاريخ : ١٤٣٢/٠٩/٢٩

إلى تاريخ : ٢٠١١/٠٨/٢٩

عودة إبحث

لا يوجد بيانات مطابقة لمعايير البحث .

( )

**غياب المعلم**  
**مدير مدرسة - الرائد العربي - إدارة البنين**

العمليات

إضافة غياب / تأخير / انصراف جديد للمعلم، انقر هنا.

---

اسم المعلم : مجدي إسماعيل حسين عديني

نوع الغياب : -- الكل --

من تاريخ : ١٤٣١/٠٩/١٢

إلى تاريخ : ٢٠١٠/٠٨/٢٢

إلى تاريخ :

إلى تاريخ :

لعرض صفحة قابلة للطباعة، انقر هنا.

نوع الغياب	تاريخ الغياب	ملاحظات	خيارات
غياب بعذر	١٤٣٢/٠٨/٠٤ -- ٢٠١١/٠٧/٠٥	حالة مرضية	<a href="#">تعديل</a>   <a href="#">حذف</a>
غياب بعذر	١٤٣٢/٠٩/٠٣ -- ٢٠١١/٠٨/٠٣	حالة مرضية	<a href="#">تعديل</a>   <a href="#">حذف</a>
انصراف	١٤٣٢/٠٩/١٧ -- ٢٠١١/٠٨/١٧		<a href="#">تعديل</a>   <a href="#">حذف</a>

عدد السجلات الكلي: ٣

**غياب المعلم**  
**مدير مدرسة - الرائد العربي - إدارة البنين**

نوع الغياب \* : -- اختر --

تاريخ الغياب \* :

ملاحظات :

(\*) حقول إجبارية.

مدير مدرسة - الرائد العربي - إدارة البنين

غياب المعلم

\* نوع الغياب : غياب بعذر

\* تاريخ الغياب :

ملاحظات :

غياب بعذر / بدون عذر

الإجراء / القرار المتخذ :

تاريخ الإجراء / القرار :

(\*) حقول إجبارية.

حفظ عودة

مدير مدرسة - الرائد العربي - إدارة البنين

غياب المعلم

\* نوع الغياب : تأخير

\* تاريخ الغياب :

ملاحظات :

تأخير

مدة التأخير (ساعة/دقيقة) :  ساعة /  دقيقة

(\*) حقول إجبارية.

حفظ عودة

غياب المعلم

مدير مدرسة - الرائد العربي - إدارة البنين

\* نوع الغياب : انصراف

\* تاريخ الغياب :

ملاحظات :

حالة الالتزام : -- غير محدد --

اختار حالة الالتزام.

(\*) حقول إجبارية.

حفظ عودة

حذف الغياب

سوف يتم حذف الغياب بشكل نهائي ، هل أنت متأكد من الاستمرار ؟

لا نعم

"للمعلومات الإضافية، انقر هنا."

.( )

:

العمل الإشرافي للمعلم
مدير مدرسة - الرائد العربي - إدارة البنين

\* اسم المعلم : مجدي إسماعيل حسين عديلي

لعرض صفحة قابلة للطباعة، انقر هنا.

اليوم	العمل الإشرافي	خيارات
الإثنين	الإشراف على الحصة الأولى وتشخيص أسباب القصور وعدم	تعديل   حذف

عدد السجلات الكلية: ١

إضافة
عودة

"عرض صفحة قابلة للطباعة، انقر هنا." (📄)

:

( ) :

العمل الإشرافي للمعلم
مدير مدرسة - الرائد العربي - إدارة البنين

\* اليوم : -- اختر --

\* العمل الإشرافي :

من ٢٥٠ حرف

(\*) حقول إجبارية.

حفظ
عودة

( ) :

:

:" "

العمل الإشرافي للمعلم

مدير مدرسة - الرائد العربي - إدارة البنين

اليوم : الإثنين

العمل الإشرافي : الإشراف على الحصة الأولى وتشخيص أسباب القصور وعدم التوازن فيها، إن وجدت، واقتراح خطة علاجية ملائمة.

٩٩ من ٢٥٠ حرف .

(\*) حقول إجبارية.

حفظ عودة

( )

حذف العمل الإشرافي

هل انت متأكد من حذف هذا العمل الإشرافي ؟

لا نعم

( )

معلومات الأقارب

مدير مدرسة - الرائد العربي - إدارة البنين

العمليات

➤ لإضافة الأقرباء، انقر هنا.

➤ لإضافة الإبناء، انقر هنا.

نوع القرابة : الأقارب

الاسم	صلة القرابة	خيارات
يشر ياسل فارس الحمود	خال	حذف

عدد السجلات الكلية: ١

عودة



نوع القرابة : <input type="text"/>	
الاسم	صلة القرابة
فدوى مجدي إسماعيل عديلي	ابنة
خيارات	حذف

عدد السجلات الكلية: ١

( )

المؤهلات العلمية، انقر هنا.

مدير مدرسة - الرائد العربي - إدارة البنين		المؤهلات الأكاديمية
اختار --	:	* التخصص
اختار --	:	* نوع المؤهل
	:	* الجامعة / الكلية
اختار --	:	* الدولة
اختار --	:	* التقدير العام
	:	* عام التخرج
اختار --	:	* فصل التخرج
	:	* المعدل التراكمي
اختار --	:	التخصص الأصلي
اختار --	:	تخصص آخر
اختار --	:	التخصص الحالي
(*) حقول إجبارية.		
<input type="button" value="حفظ"/> <input type="button" value="عودة"/>		

( )

الدورات التدريبية

مدير مدرسة - الرائد العربي - إدارة البنين

\* المعلم : مجدي إسماعيل حسين عديلي

لعرض صفحة قابلة للطباعة، انقر هنا.

اسم الدورة	مجال الدورة	مدة الدورة	مكان الدورة	تاريخ بداية الدورة	تاريخ نهاية الدورة	العمليات
دورة إعداد معلم المرحلة الابتدائية	المرحلة الابتدائية وأساليب تدريسها	٦٠ يوم	الرياض	٢٠١٠/٠٨/٠١	٢٠١٠/١٠/٠١	تعديل   حذف

عدد السجلات الكلي: ١

إضافة عودة



"لعرض صفحة قابلة للطباعة، انقر هنا."

الدورات التدريبية

مدير مدرسة - الرائد العربي - إدارة البنين

\* اسم الدورة :

\* مجال الدورة :

\* مدة الدورة :

\* مكان الدورة :

\* تاريخ بداية الدورة : ١٤٣٢/٠٩/٢٣

\* تاريخ نهاية الدورة : ٢٠١١/٠٨/٢٣

\* تاريخ بداية الدورة : ١٤٣٢/٠٩/٢٣

\* تاريخ نهاية الدورة : ٢٠١١/٠٨/٢٣

ملاحظات :

حفظ عودة

( ) .

:

:

" "

الدورات التدريبية

مدير مدرسة - الرائد العربي - إدارة البنين

اسم الدورة \*

دورة إعداد معلم المرحلة الابتدائية

مجال الدورة \*

المرحلة الابتدائية وأساليب تدريسها

مدة الدورة \*

٦٠ يوم

مكان الدورة \*

الرياض

تاريخ بداية الدورة \*

١٤٣١/٠٨/٢٠

تاريخ نهاية الدورة \*

٢٠١٠/٠٨/٠١

ملاحظات

لدى المعلم شهادة مصدقة لهذه الدورة

حفظ

عودة

( ) .

( ) .

:

:

" "

الدورات التدريبية

هل أنت متأكد من حذف هذه الدورة التدريبية؟

لا

نعم

( ) .

( ) .

:

ربط المهارات بالمعلم مدير مدرسة - الرائد العربي - إدارة البنين

المهارات

إضافة مهارة للمعلم، انقر هنا.

لا يوجد بيانات وفقاً لمدخلات البحث.

اللغات

إضافة لغة للمعلم، انقر هنا.

لا يوجد بيانات وفقاً لمدخلات البحث.

المواهب

إضافة موهبة للمعلم، انقر هنا.

لا يوجد بيانات وفقاً لمدخلات البحث.

الأعمال التطوعية

إضافة عمل تطوعي للمعلم، انقر هنا.

لا يوجد بيانات وفقاً لمدخلات البحث.

عودة

ربط المهارات بالمعلم مدير مدرسة - الرائد العربي - إدارة البنين

\* اسم المهارة : -- اختر --

\* درجة الإتقان : -- اختر --

كيفية الحصول عليها :

ملاحظات :

مرفقات :

تحميل

(\*) حقول إجبارية.

حفظ عودة

..

:( )

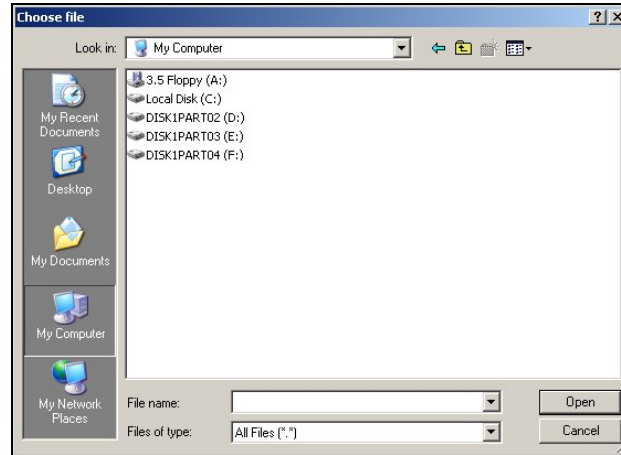

(Open)

:( )

المهارات					
إضافة مهارة للمعلم، انقر هنا.					
اسم المهارة	درجة الإتقان	كيفية الحصول عليها	ملاحظات	مرفقات	خيارات
مهارة استخدام الوسائل التعليمية	جيد جدا	عند عرض الوسيلة التعليمية أمام الطلاب يجب أن يدرك المعلم الغاية من هذه الوسيلة ومدى ملائمتها لمستوى الطلاب وكيفية استخدامها، ويجب على المعلم أن يجعل الطلاب يكتشفون تدريجيا أهداف الدرس من خلال هذه الوسيلة.	التربية الحديثة تهتم بالجانب الحسي عند الطلاب لأن من خلاله يبقى أثر التعلم.	مهارات المعلم.docx	تعديل   حذف
عدد السجلات الكلية: ١					
تمت عملية حفظ المهارة بنجاح.					

:

:

..

11 11

( )

•

•

||

تأكيد عملية الحذف

ستتم عملية حذف المهارة، هل أنت متأكد من الاستمرار؟

لا نعم

( )

• —

.

•

ربط المهارات بالمعلم

مدير مدرسة - الرائد العربي - إدارة البنين

\* اسم اللغة : -- اختر --

\* درجة الإتقان : -- اختر --

كيفية الحصول عليها :

من ٤٠٠ حرف

ملاحظات :

من ٤٠٠ حرف

مرفقات :

تحميل

(\*) حقول إجبارية.

حفظ عودة

" "

:

( )

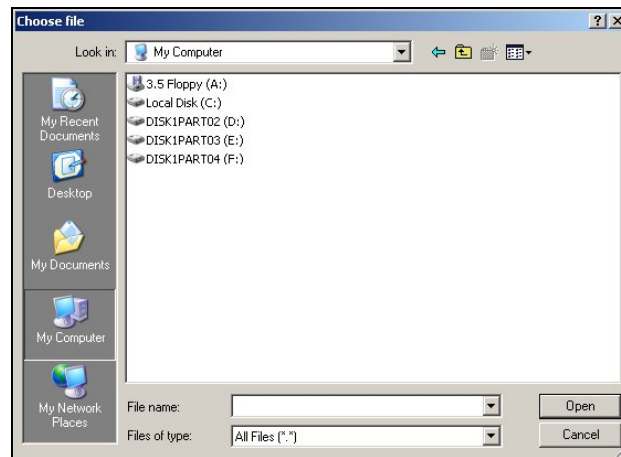

(Open)

:

( )

**اللغات**

❗ لإضافة لغة للمعلم، انقر هنا.

اسم اللغة	درجة الإلتقان	كيفية الحصول عليها	ملاحظات	مرفقات	خيارات
اللغة الإنجليزية	ممتاز	أقام المعلم أكثر من ست سنوات في الولايات المتحدة الأمريكية ومارس هذه اللغة في حياته اليومية هناك.	يمكنه تدريب مجموعة من المعلمين على تحسين قدراتهم اللغوية في اللغة الإنجليزية.	شهادة التوفل. bmp	تعديل   حذف

عدد السجلات الكلية: ١

تمت عملية حفظ اللغة بنجاح.

ربط المهارات بالمعلم
مدير مدرسة - الرائد العربي - إدارة البنين

**اسم اللغة \*** : اللغة الإنجليزية

**درجة الإلتقان \*** : ممتاز

**كيفية الحصول عليها** : أقام المعلم أكثر من ست سنوات في الولايات المتحدة الأمريكية ومارس هذه اللغة في حياته اليومية هناك.

**ملاحظات** : يمكنه تدريب مجموعة من المعلمين على تحسين قدراتهم اللغوية في اللغة الإنجليزية.

**مرفقات** :

معاينة المرفق

**اسم اللغة \*** :

**درجة الإلتقان \*** :

**كيفية الحصول عليها** :

**ملاحظات** :

**مرفقات** :

من ٤٠٠ حرف

من ٤٠٠ حرف

تحميل

معاينة المرفق

(\*) حقول إجبارية.

عودة

حفظ



X

تأكيد عملية الحذف

ستتم عملية حذف اللغة، هل أنت متأكد من الاستمرار؟

لا

نعم

( )

ربط المهارات بالمعلم

مدير مدرسة - الرائد العربي - إدارة البنين

\* اسم الموهبة :

-- اختر --

(\*) حقول إجبارية.

حفظ

عودة

( )

المواهب

إضافة موهبة للمعلم، انقر هنا.

اسم الموهبة	خيارات
كتابة القصص القصيرة والمقالات	حذف

عدد السجلات الكلية: ١

تمت عملية حفظ الموهبة بنجاح.

X

تأكيد عملية الحذف

ستتم عملية حذف الموهبة، هل أنت متأكد من الاستمرار؟

لا

نعم

( )

ربط المهارات بالمعلم

مدير مدرسة - الرائد العربي - إدارة البنين

\* اسم العمل التطوعي : -- اختر --

(\*) حقول إجبارية.

حفظ عودة

الأعمال التطوعية

إضافة عمل تطوعي للمعلم، انقر هنا.

اسم العمل التطوعي	خيارات
تفعيل دور الأسرة بأكملها من خلال التواصل مع دار الأيتام، وتنفيذ برنامج (الأسرة الصديقة) بحيث تأخذ الأسرة أحد أطفال الدار للبقاء معها لمدة يوم كامل أو أسبوع بحسب الإستطاعة.	حذف

عدد السجلات الكلي: ١

تمت عملية حفظ العمل التطوعي بنجاح.

عودة

تأكيد عملية الحذف

ستتم عملية حذف العمل التطوعي، هل أنت متأكد من الاستمرار؟

لا نعم

فصل ملف مستخدم

هل أنت متأكد من فصل ملف المستخدم؟

لا نعم

( ) .

:" "

.( ) .

المعلمون		مدير مدرسة - الرائد العربي - إدارة البنين
الاسم الكامل	مجدي إسماعيل حسين عديلي	
رقم الهوية	٥٤٦٥٨٦٥٦٥	
اسم المستخدم	majdi	
تاريخ الميلاد	١٩٨٠/٠٨/٢٦ -- ١٤٠٠/١٠/١٦	
الوزارة	وزارة التربية والتعليم	
الإدارة التعليمية	إدارة البنين	
المدرسة	الرائد العربي	
الجنس	ذكر	
حالة الملف	غير فعال	
البريد الإلكتروني	majdi_adili@yahoo.com	
العنوان الإلكتروني		
العنوان	الرياض	
صندوق البريد	٩١٥	
الرمز البريدي	٤٨٦	
الجوال	٩٦٦٧٩٥٩٩٦٣٦٥	
هاتف ١	٩٦٢٧٧٨٠٨٩	
هاتف ٢	٩٦٢٦٩٨٠٩٩	
الجنسية	سعودي	
<p>معلومات الاقارب، انقر هنا.</p> <p>المؤهلات العلمية، انقر هنا.</p> <p>لربط مهارات المعلم، انقر هنا.</p>		
<p>تثبيت حذف عودة</p>		

( ) .

X

تثبيت ملف مستخدم

هل أنت متأكد من تثبيت ملف المستخدم؟

لا

نعم

( ) .

:" "

.( ) .

:" "

( ) .

بيانات مستخدم معلم مدير مدرسة - الرائد العربي - إدارة البنين

بيانات المستخدم **بيانات المستخدم الأكاديمية**

**بيانات الهوية**

\* الجنسية : سعودي

رقم جواز السفر : ٥٤٥٦٦

رقم السجل المدني : ٥٤٦٥٨٦٥٦٥

تاريخ الهوية : ١٤٢٩/٠٨/١١

تاريخ انتهاء الإقامة : ٢٠٠٨/٠٨/١٢

**البيانات الشخصية**

الاسم بالعربية	الاسم بالإنجليزية
مجددي	MAJDI
إسماعيل	ISMAIL
حسين	HUSAIN
عديلي	ADILI

\* الاسم الأول : مجدي

\* اسم الأب : إسماعيل

\* اسم الجد : حسين

\* اسم العائلة : عديلي

\* الجنس : ذكر

\* تاريخ الميلاد : ١٤٠٠/١٠/١٦

مكان الميلاد بالعربية : الرياض

مكان الميلاد بالإنجليزية : Al Riadh

\* الديانة : الإسلام

\* فئة الدم : +AB

نوع السكن : شقة

ملكية السكن : مستأجر

الحالة الاجتماعية : أعزب

**بيانات الحساب**

\* اسم الدخول : majdi

\* اللغة : عربي

**بيانات الاتصال**

المنطقة الإدارية : الرياض

المدينة : وادي الدواسر

الحي : مركز السلمانية

الشارع الرئيسي :

الشارع الفرعي :

رقم المنزل :

بجوار :

الهاتف ١ : ٩٦٢٧٧٨٠٨٩

الهاتف ٢ : ٩٦٢٦٩٨٠٩٩

الجوال (هاتف التواصل) : ٧٩٥٩٩٦٣٦٥ - ٩٦٦

البريد الإلكتروني : majdi\_adili@yahoo.com

العنوان الإلكتروني (URL) :

العنوان : الرياض

العنوان في الاجازة : الرياض

الرمز البريدي : ٤٨٦

صندوق البريد : ٩١٥

الفاكس : ٦٥٥

حفظ عودة

( )

( )

:

:

( )

نقل المستخدمين

مدير مدرسة - الرائد العربي - إدارة البنين

اختر إدارة التربية والتعليم والمدرسة التي تريد نقل المستخدم إليها.

الاسم الرباعي : مجدي إسماعيل حسين عديلي

اسم المستخدم : majdi

رقم المستخدم : ٥٤٦٥٨٦٥٦٥

إدارة التربية والتعليم \* : -- اختر --

المدرسة \* : -- لا يوجد --

اسم متخذ القرار \* :

رقم القرار \* :

سبب النقل \* : -- اختر --

صفة القرار \* : -- اختر --

ملاحظات \* :

(\*) حقول إجبارية.

من ٤٠٠ حرف

تأكيد عودة

" "

:

( )

نقل ملف مستخدم

هل انت متأكد من الاستمرار بنقل ملف المستخدم؟

لا نعم

( )

( )

"

- - "

طلب حذف ملف مستخدم

هل أنت متأكد من ارسال طلب حذف ملف المستخدم؟

لا نعم

مدير مدرسة - الزائد العربي - إدارة البنين

علاقات تدريسية

الاسم الكامل	: مجدي إسماعيل حسين عديلي
رقم الهوية	: ٥٤٦٥٨٦٥٦٥
اسم المستخدم	: majdi
الإدارة التعليمية	: إدارة البنين
المدرسة	: الزائد العربي

إضافة علاقة تدريسية انقر [إضافة].

لحذف علاقة تدريسية اختر العلاقة وانقر [حذف].

<input type="checkbox"/>	نظام الدراسة	: منتظم
<input type="checkbox"/>	الصف	: الأول الابتدائي
<input type="checkbox"/>	القسم	: قسم عام
<input type="checkbox"/>	الفصل	: ١
<input type="checkbox"/>	المادة	: لغة عربية

<input type="checkbox"/>	نظام الدراسة	: منتظم
<input type="checkbox"/>	الصف	: الأول الابتدائي
<input type="checkbox"/>	القسم	: قسم عام
<input type="checkbox"/>	الفصل	: ١
<input type="checkbox"/>	المادة	: تربية إسلامية

إضافة حذف عودة

:

:

( )

علاقات تدريسية		مدير مدرسة - الرائد العربي - إدارة البنين	
الاسم الكامل	:	مجدي إسماعيل حسين عديلي	
رقم الهوية	:	٥٤٦٥٨٦٥٦٥	
اسم المستخدم	:	majdi	
الإدارة التعليمية	:	إدارة البنين	
المدرسة	:	الرائد العربي	
الجنس	:	<input type="text" value="بنين"/>	
النظام الدراسي	:	<input type="text" value="-- اختر --"/>	
الصف	:	<input type="text" value="-- اختر --"/>	
الفصل	:	<input type="text" value="-- لا يوجد --"/>	
<input type="button" value="إلغاء"/>			

" "

:

علاقات تدريسية		مدير مدرسة - الرائد العربي - إدارة البنين											
الاسم الكامل	:	مجدي إسماعيل حسين عديلي											
رقم الهوية	:	٥٤٦٥٨٦٥٦٥											
اسم المستخدم	:	majdi											
الإدارة التعليمية	:	إدارة البنين											
المدرسة	:	الرائد العربي											
الجنس	:	<input type="text" value="بنين"/>											
النظام الدراسي	:	<input type="text" value="منتظم"/>											
الصف	:	<input type="text" value="الأول الابتدائي"/>											
القسم	:	<input type="text" value="قسم عام"/>											
الفصل	:	<input type="text" value="١"/>											
<table border="1"> <thead> <tr> <th>المادة</th> <th></th> </tr> </thead> <tbody> <tr> <td>القرآن الكريم</td> <td><input type="checkbox"/></td> </tr> <tr> <td>رياضيات</td> <td><input type="checkbox"/></td> </tr> <tr> <td>علوم</td> <td><input type="checkbox"/></td> </tr> <tr> <td>لغة إنجليزية</td> <td><input type="checkbox"/></td> </tr> </tbody> </table>				المادة		القرآن الكريم	<input type="checkbox"/>	رياضيات	<input type="checkbox"/>	علوم	<input type="checkbox"/>	لغة إنجليزية	<input type="checkbox"/>
المادة													
القرآن الكريم	<input type="checkbox"/>												
رياضيات	<input type="checkbox"/>												
علوم	<input type="checkbox"/>												
لغة إنجليزية	<input type="checkbox"/>												
عدد السجلات الكلية: ٤													
<input type="button" value="إلغاء"/> <input type="button" value="حفظ"/>													

( )

( ) .

:

( ) .



حذف العلاقة التدريسية

هل أنت متأكد من حذف العلاقة التدريسية؟

لا

نعم

( ) .

( ) .

--

المعلمون المنقولون من المدرسة، انقر هنا.

المستخدمين المنقولين

مدير مدرسة - الرائد العربي - إدارة البنين

لحذف طلبات نقل واستعادة المستخدمين في هذه المدرسة، حدد المستخدم وانقل [حذف].

نوع المستخدم : معلم

اسم إدارة التربية والتعليم : إدارة البنين

اسم المدرسة : الرائد العربي

لعرض أرشيف النقل، انقر هنا.

لعرض صفحة قابلة للطباعة، انقر هنا.

الاسم	إلى إدارة التربية والتعليم	إلى مدرسة
أسامة محمد سلامة حجير	إدارة البنين	مدرسة الأنصار

عدد السجلات الكلية: ١

حذف

عودة

:

( ) .



تأكيد حذف طلبات النقل

سوف يتم حذف طلبات النقل واستعادة المستخدمين في هذه المدرسة، هل أنت متأكد من الاستمرار؟

لا

نعم



( ) .

( ) .

"لعرض أرشيف النقل، انقر هنا."

:

المستخدمين المنقولين					
مدير مدرسة - الرائد العربي - إدارة البنين					
أرشيف طلبات النقل من هذه المدرسة					
لعرض صفحة قابلة للطباعة، انقر هنا.					
الاسم الرباعي	إلى إدارة التربية والتعليم	إلى مدرسة	الحالة	تاريخ الانتقال	إخلاء طرف
يزيد صالح حسين سنان	إدارة البنين	مدرسة الأنصار	مرغوض	٢٠١١/٠٨/٢٧ -- ١٤٣٢/٠٩/٢٧	عرض
عدد السجلات الكلي: ١					
<input type="button" value="عودة"/>					



"لعرض صفحة قابلة للطباعة، انقر هنا."

" "

:

إخلاء طرف	
اسم متخذ القرار	: محمد طارق الريماوي
رقم القرار	: ١٣٣١٩٨٤
سبب النقل	: ظروف خاصة
صفة القرار	: نقل ملاك
تاريخ القرار	: ٢٠١١/٠٨/٢٧
ملاحظات	: نقل داخلي في نفس الإدارة.
<input type="button" value="إغلاق"/>	

( ) .

--

:

"المعلمون المنقولون الى المدرسة، انقر هنا."

:

المستخدمين المنقولين مدير مدرسة - الرائد العربي - إدارة البنين

للموافقة على طلب نقل، حدد اسم المستخدم وانقر حفظ.

الحالة : -- اختر --

لعرض أرشيف النقل، انقر هنا.

الاسم الرباعي	من	الحالة
وسيم محمود عز الدين أبو زغلان	إدارة التربية والتعليم : إدارة البنين المدرسة : مدرسة الأنصار	قبول ● رفض ●

عدد السجلات الكلبي: ١

عودة حفظ

تأكيد قبول / رفض النقل

هل أنت متأكد من إتمام العملية؟

لا نعم

المستخدمين المنقولين مدير مدرسة - الرائد العربي - إدارة البنين

ارشيف طلبات النقل إلى هذه المدرسة

لعرض صفحة قابلة للطباعة، انقر هنا.

الاسم الرباعي	من إدارة التربية والتعليم	من مدرسة	الحالة	تاريخ الانتقال	إخلاء طرف
وليد زيد أحمد جوخان	إدارة البنين	مدرسة الأنصار	مقبول	٢٠١١/٠٨/٢٧ -- ١٤٣٢/٠٩/٢٧	عرض

عدد السجلات الكلبي: ١

عودة

( )



"لعرض صفحة قابلة للطباعة، انقر هنا."

" "

-

:

**الطلاب**

**مدير مدرسة - الرائد العربي - إدارة البنين**

**العمليات**

لإضافة ملف طالب، انقر هنا.

الطلاب المنقولون من المدرسة، انقر هنا.

الطلاب المنقولون إلى المدرسة، انقر هنا.

لتحديد فصول الطلاب، انقر هنا.

لتعيين صفوف الطلبة في العام الجديد، انقر هنا.

**حقول البحث**

إدارة التربية والتعليم : إدارة البنين

المدرسة : الرائد العربي

الصف : -- الكل --

الفصل : -- لا يوجد --

اسم المستخدم :

رقم الهوية :

الاسم الاول :

اسم العائلة :

حالة الملف : -- الكل --

النظام الدراسي : -- الكل --

ابحث

لعرض صفحة قابلة للطباعة، انقر هنا.

اسم المستخدم	الاسم الرباعي	الاسم بالإنجليزية	رقم السجل المدني	النظام الدراسي	المصف	القسم	الفصل	حالة القيد	التدقيق
osaleh	أسامة محمد وليد الصالح	OSAMAH MOHAMMAD WALEED AL SALEH	٥٤٥٤٦٥٤٦٤	منتظم	الأول الابتدائي	قسم عام	٣	مستجد	أدخل من قبل النظام
raed	رائد جمال مفيد صالح	RAED JAMAL MOFEED SALEH	٥٤٦٦٥٦٥٦	منتظم	الأول الابتدائي	قسم عام	١	مستجد	أدخل من قبل النظام
rshawabkeh	رامي أحمد حسين الشوايكة	RAMI AHMAD HUSAIN AL SHAWABKEH	٥٤٦٥٨٦٥٦	منتظم	الأول الابتدائي	قسم عام	٢	مستجد	أدخل من قبل النظام
yshishani	يزن جمال علي الشيشاني	YAZAN JAMAL ALI AL SHISHANI	٥٤٦٦٥٦٥٦٥	منتظم	الأول الابتدائي	قسم عام	١	مستجد	أدخل من قبل النظام

عدد السجلات الكلية: ٤

عودة

:

( )

"إضافة ملف طالب، انقر هنا."

☐ ليس له رقم سجل مدني او رقم رخصة اقامة

☒ رقم الهوية/رخصة الإقامة :

☐ ليس له رقم سجل مدني او رقم رخصة اقامة

( )

مدير مدرسة - الزائد العربي - إدارة البنين

بيانات مستخدم طالب

يمكنك استخدام هذا الرقم.

بيانات المستخدم
بيانات المستخدم الأكاديمية

### بيانات الهوية

\*
الجنسية

سعودي

رقم جواز السفر

\*
رقم السجل المدني

٥٥٨٤٩٩٢٤٦٦

تاريخ الهوية

تاريخ الميلاد

تاريخ الميلاد

### البيانات الشخصية

\*
الاسم بالعربية

الاسم بالعربية

\*
الاسم بالإنجليزية

الاسم بالإنجليزية

\*
الاسم الأول

الاسم الأول

\*
اسم الأب

اسم الأب

\*
اسم الجد

اسم الجد

\*
اسم العائلة

اسم العائلة

\*
الجنس

ذكر

تاريخ الميلاد

\*
مكان الولادة

المملكة العربية السعودية

المنطقة

\*
مكان الميلاد بالعربية

مكان الميلاد بالعربية

\*
مكان الميلاد بالإنجليزية

مكان الميلاد بالإنجليزية

\*
الديانة

الإسلام

فئة الدم

\*
نوع السكن

ملكية السكن

الحالة الاجتماعية

\*
ملكية السكن

ملكية السكن

الحالة الاجتماعية

\*
الحالة الاجتماعية

ملكية السكن

الحالة الاجتماعية

### بيانات الحساب

\*
اسم الدخول

اسم الدخول

كلمة السر

\*
كلمة السر

تأكيد كلمة السر

اللغة

\*
تأكيد كلمة السر

اللغة

اللغة

### بيانات الاتصال

\*
المنطقة الإدارية

المنطقة الإدارية

المدينة

\*
المدينة

المدينة

الحي

\*
الحي

الحي

الشارع الرئيسي

\*
الشارع الرئيسي

الشارع الرئيسي

الشارع الفرعي

\*
الشارع الفرعي

الشارع الفرعي

رقم المنزل

\*
رقم المنزل

رقم المنزل

بجوار

\*
بجوار

بجوار

الهاتف ١

\*
الهاتف ١

الهاتف ١

الهاتف ٢

\*
الهاتف ٢

الهاتف ٢

الجوال (هاتف التواصل)

\*
الجوال (هاتف التواصل)

الجوال (هاتف التواصل)

البريد الإلكتروني

\*
البريد الإلكتروني

العنوان الإلكتروني (URL)

العنوان

\*
العنوان الإلكتروني (URL)

العنوان الإلكتروني (URL)

العنوان

\*
العنوان

العنوان

العنوان في الاجازة

\*
العنوان في الاجازة

العنوان في الاجازة

الرمز البريدي

\*
الرمز البريدي

الرمز البريدي

صندوق البريد

\*
صندوق البريد

صندوق البريد

الفاكس

\*
الفاكس

الفاكس

الفاكس

عودة
حفظ

" \_ \_ "

:

"

"

( )

بيانات المستخدم		بيانات المستخدم الأكاديمية	
* النظام الدراسي	:	منتظم	<input type="text"/>
* الصف	:	-- اختر --	<input type="text"/>
* الفصل	:	-- لا يوجد --	<input type="text"/>
معلومات الملف			
* حالة الملف	:	فعال	<input type="text"/>
البيانات الأكاديمية			
* سجل الطالب	:	فعال	<input type="text"/>
* حالة القيد	:	مستجد	<input type="text"/>
تاريخ الالتحاق	:		<input type="text"/>
رقم الجلوس	:		<input type="text"/>
<input type="button" value="حفظ"/> <input type="button" value="عودة"/>			

"

"

"

"

( )

( )

--

:

الطلاب

مدير مدرسة - الرائد العربي - إدارة البنين

الاسم الكامل	: يزن جمال علي الشيشاني
رقم الهوية	: ٥٤٦٦٥٦٥٦٥
اسم المستخدم	: yshishani
تاريخ الميلاد	: ١٤٢٦/٠٧/١٣ -- ٢٠٠٥/٠٨/١٨
الوزارة	: وزارة التربية والتعليم
الإدارة التعليمية	: إدارة البنين
المدرسة	: الرائد العربي
نظام الدراسة	: منتظم
الصف	: الأول الابتدائي
الفصل	: ١
الجنس	: ذكر
حالة الملف	: فعال
حالة السجل	: فعال
البريد الإلكتروني	: yazan_shishani@gmail.com
العنوان الإلكتروني	:
العنوان	: الرياض
صندوق البريد	: ٩١٥
الرمز البريدي	: ٤٨٦
الجوال	: ٩٦٦٧٩٥٩٩٦٣٦٥
هاتف ١	: ٩٦٢٨٧٤٥٥٦
هاتف ٢	: ٩٦٢٤٧٩٦٥٨
الجنسية	: سعودي

لتغيير كلمة السر، انقر هنا.

لإدخال نتائج المهارات للطلاب، انقر هنا.

للبينات الإضافية، انقر هنا.

لتقييم الطالب، انقر هنا.

لتعديل بيانات ولي الأمر، انقر هنا.

فصل

تعديل

نقل

حذف

عودة

الاسم الكامل	: يزّن جمال علي الشيشاني
رقم الهوية	: ٥٤٦٦٥٦٥٦٥
اسم المستخدم	: yshishani
تاريخ الميلاد	: ٢٠٠٥/٠٨/١٨ -- ١٤٢٦/٠٧/١٣
الوزارة	: وزارة التربية والتعليم
الإدارة التعليمية	: إدارة البنين
المدرسة	: المراند العربي
نظام الدراسة	: منتظم
الصف	: الأول الابتدائي
الفصل	: ١
الجنس	: ذكر
حالة الملف	: فعال
حالة السجل	: فعال
البريد الإلكتروني	: yazan_shishani@gmail.com
العنوان الإلكتروني	:
العنوان	: الرياض
صندوق البريد	: ٩١٥
الرمز البريدي	: ٤٨٦
الجوال	: ٩٦٦٧٩٥٩٩٦٣٦٥
هاتف ١	: ٩٦٢٨٧٤٥٥٦
هاتف ٢	: ٩٦٢٤٧٩٦٥٨
الجنسية	: سعودي

[لتغيير كلمة السر، انقر هنا.](#)  
[لإدخال نتائج المهارات للطالب، انقر هنا.](#)  
[لتحويل سجل الطالب، انقر هنا.](#)  
[للبينات الإضافية، انقر هنا.](#)  
[لتقييم الطالب، انقر هنا.](#)  
[لتعديل بيانات ولي الأمر، انقر هنا.](#)

[فصل](#) [تعديل](#) [نقل](#) [حذف](#) [عودة](#)

بياناتي الشخصية

مدير مدرسة - المراند العربي - إدارة البنين

الجنسية \* : سعودي

ليس له رقم سجل مني او رقم رخصة اقامه ☐

رقم الهوية الجديد \* :

(\*) حقول إجبارية.

[حفظ](#) [عودة](#)



بياناتي الشخصية

مدير مدرسة - الرائد العربي - إدارة البنين

\* الجنسية : بحريني

ليس له رقم سجل مني او رقم رخصة اقامه ☐

\* رخصة الإقامة :

(\*) حقول إجبارية.

حفظ عودة

ليس له رقم سجل مني او رقم رخصة اقامه ☒ بطاقة نزوح

تدقيق يمكنك استخدام رقم الهوية.

إدخال نتائج المهارة على مستوى طالب ومادة

مدير مدرسة - الرائد العربي - إدارة البنين

لعرض الإرشادات، انقر هنا.

النظام الدراسي : منتظم

\* المادة : -- اختر --

\* الفترة : -- اختر --

إدارة التربية والتعليم : إدارة البنين

المدرسة : الرائد العربي

الصف : الأول الابتدائي

القسم : قسم عام

الفصل : ١

اسم الطالب : بزن جمال علي الشيشاني

بزن جمال علي الشيشاني

حفظ احدث

( ) :

إدخال نتائج المهارة على مستوى طالب ومادة

مدير مدرسة - الرائد العربي - إدارة البنين

لعرض الإرشادات، انقر هنا.

\* المادة : لغة انجليزية

\* الفترة : الفترة الأولى

اسم الطالب : بزن جمال علي الشيشاني

النظام الدراسي : منتظم

إدارة التربية والتعليم : إدارة البنين

المدرسة : الرائد العربي

الصف : الأول الابتدائي

القسم : قسم عام

الفصل : ١

ايحس عودة

لعرض صفحة قابلة للطباعة، انقر هنا.

الملاحظات	التقييم	المعارف والمهارات والقدرات
	<input type="radio"/> أتقن <input type="radio"/> لم يتقن <input type="radio"/> غير محدد	الاستخدام الأمثل للحروف الصغيرة والحروف الكبيرة
	?	القراءة والكتابة بإتقان
	?	بدء الأحرف وربطها مع بعض.
	?	نشاط وفاعلية الطالب في الفصل.
	?	وضع الأحرف على السطور بطريقة صحيحة.

عدد السجلات الكلي: ٥

حفظ

( ? )



( ) :

**تأكيد عملية الحفظ**

ستتم عملية حفظ نتائج المهارة للطالب، هل أنت متأكد من الاستمرار؟

لا نعم

( )

" "

:

" "

:

"لتحويل سجل الطالب، انقر هنا."

تحويل سجل الطالب

مدير مدرسة - المراند العربي - إدارة البنين

إدارة البنين	:	إدارة التربية والتعليم
المراند العربي	:	اسم المدرسة
يزن جمال علي الشيشاني	:	اسم الطالب
فعال	:	سجل الطالب الحالي

---

رقم القرار *	:	<input type="text"/>
جهة الاصدار (الموافقة) *	:	<input type="text"/>
تاريخ الموافقة *	:	<input type="text"/>
سجل الطالب الجديد *	:	-- اختر --
الملاحظات	:	<input type="text"/>

من ٢٠٠ حرف

حفظ عودة

:

( )

تمت عملية تحويل السجل بنجاح.

عودة

( )

:

الاسم الكامل	: يزّن جمال علي الشيشاني
رقم الهوية	: ٥٤٦٦٥٦٥٦٥
اسم المستخدم	: yshishani
تاريخ الميلاد	: ٢٠٠٥/٠٨/١٨ -- ١٤٢٦/٠٧/١٣
الوزارة	: وزارة التربية والتعليم
الإدارة التعليمية	: إدارة البنين
المدرسة	: الراشد العربي
نظام الدراسة	: منتظم
الصف	: الأول الابتدائي
الفصل	: ١
الجنس	: ذكر
حالة الملف	: <b>فعال</b>
حالة السجل	: مطوي قيد
البريد الإلكتروني	: yazan_shishani@gmail.com
العنوان الإلكتروني	:
العنوان	: الرياض
صندوق البريد	: ٩١٥
الرمز البريدي	: ٤٨٦
الجوال	: ٩٦٦٧٩٥٩٩٦٣٦٥
هاتف ١	: ٩٦٢٨٧٤٥٥٦
هاتف ٢	: ٩٦٢٤٧٩٦٥٨
الجنسية	: سعودي

[لتغيير كلمة السر، انقر هنا.](#)  
[لإدخال نتائج المهارات للطالب، انقر هنا.](#)  
[لتحويل سجل الطالب، انقر هنا.](#)  
[لتقييم الطالب، انقر هنا.](#)  
[لتعديل بيانات ولي الأمر، انقر هنا.](#)

[فصل](#)
[حذف](#)
[عودة](#)

:

" "

"تحويل سجل الطالب، انقر هنا."

" " " "

( )

( )

"البيانات الإضافية، انقر هنا."

حالة الدمج  
المعلومات الإضافية  
الملاحظات

عودة

حالة الدمج

مدير مدرسة - الرائد العربي - إدارة البنين

اسم الطالب : يزّن جمال علي الشيشاني

حالة الدمج : -- لا يوجد --

حفظ عودة

( )

( )

المعلومات الإضافية

مدير مدرسة - الزائد العربي - إدارة البنين

حالة النقل	: <input checked="" type="radio"/> نعم <input type="radio"/> لا
وسيلة النقل	: -- اختر --
حالة التسجيل	: -- اختر --
هل يسكن في قرية	: <input checked="" type="radio"/> نعم <input type="radio"/> لا
اسم قريب للطالب	:
عنوان قريب الطالب	:
عدد أفراد الأسرة	:
عدد الأخوة	:
عدد الأخوات	:
تسلسل الطالب	:
هل الاب على قيد الحياة	: <input checked="" type="radio"/> نعم <input type="radio"/> لا
هل الام على قيد الحياة	: <input checked="" type="radio"/> نعم <input type="radio"/> لا
مستوى تعليم الاب	: -- اختر --
مستوى تعليم الام	: -- اختر --
مع من يسكن	: -- اختر --

حفظ

عودة

رسالة إلى ولي الأمر

عودة

:

:

:

رسالة إلى ولي الأمر

مدير مدرسة - الرائد العربي - إدارة البنين

\* الملاحظة :

من ١٠٠٠ حرف

عودة

حفظ

( )

مدير مدرسة - الرائد العربي - إدارة البنين

تقييم المستخدمين

الاسم الكامل : يزن جمال علي الشيشاني

أدوات التقييم	موضوعات التقييم
غير محدد	التزام الطالب بالتعليمات المعطاة له والتزامه بالهدوء
غير محدد	التفاعل مع كافة فئات الطلاب
غير محدد	مقدرة الطالب على تناول أهم الأفكار الرئيسية والأساسية للمواضيع الدراسية المدمجة مع الدرس الرئيسي
غير محدد	مقدرة الطالب في التعبير عن الأفكار كتابة

عدد السجلات الكلية: ٤

إلغاء

حفظ

( )

"لتعديل بيانات ولي الأمر، انقر هنا."

بيانات ولي أمر الطالب

العمليات

إضافة ولي أمر جديد، انقر هنا.

لا يوجد ولي أمر لهذا الطالب.

عودة

\* رقم المستخدم :

تدقيق

عودة

( )



بيانات ولي أمر
مدير مدرسة - الرائد العربي - إدارة البنين

اسم الطالب
:
بيزن جمال علي الشيشاني

\* صلة القرابة
:
اختر --

بيانات الهوية

\* الجنسية
:
سعودي

رقم جواز السفر
:

رقم السجل المدني
:
٦٥٦٥٨٦٥٦٥

تاريخ الهوية
:

تاريخ انتهاء الإقامة
:

بيانات الشخصية

الاسم بالعربية
الاسم بالإنجليزية

\* الاسم الأول
:

\* اسم الأب
:

\* اسم الجد
:

\* اسم العائلة
:

\* الجنس
:
اختر --

\* تاريخ الميلاد
:

مكان الميلاد بالعربية
:

مكان الميلاد بالإنجليزية
:

\* الديانة
:
الاسلام

فئة الدم
:
غير محدد --

نوع السكن
:
غير محدد --

ملكية السكن
:
غير محدد --

الحالة الاجتماعية
:
غير محدد --

بيانات الحساب

\* اسم الدخول
:
تدقيق

\* كلمة السر
:

\* تأكيد كلمة السر
:

\* اللغة
:
عربي

بيانات الاتصال

المنطقة الإدارية
:
غير محدد --

المدينة
:
لا يوجد --

الحي
:
لا يوجد --

الشارع الرئيسي
:

الشارع الفرعي
:

رقم المنزل
:

بجوار
:

الهاتف ١
:

الهاتف ٢
:

الجوال (هاتف التواصل)
:
+٩٦٦

البريد الإلكتروني
:

العنوان الإلكتروني (URL)
:

العنوان
:

الرمز البريدي
:

صندوق البريد
:

الفاكس
:

بيانات أخرى

\* حالة الملف
:
فصل

عمل ولي الأمر
:

جهة العمل
:

حفظ
عودة

( )

:

بيانات ولي أمر الطالب
مدير مدرسة - الرائد العربي - إدارة البنين

عرض صفحة قابلة للطباعة، انقر هنا.

اسم المستخدم	الاسم الرباعي	صلة القرابة	خيارات
jamal	جمال علي أحمد الشويشاني	اب	حذف العلاقة

عدد السجلات الكلي: ١

عودة

" - "

:

:

" "

حذف علاقة ولي الأمر بالطالب

سوف يتم حذف العلاقة بشكل نهائي، هل أنت متأكد من الاستمرار ؟

لا نعم

( )

:

"لتعديل بيانات ولي الأمر، انقر هنا."

:

( )

بيانات ولي امر
مدير مدرسة - الراشد العربي - إدارة البنين

اسم الطالب :
: بزن جمال علي الشيشاني

\* صلة القرابة :
: -- اختر --

بيانات الشخصية

الاسم بالإنجليزية
الاسم بالعربية

\* الاسم الأول :
: هشام

\* اسم الأب :
: موسى

\* اسم الجد :
: أحمد

\* اسم العائلة :
: القديمات

\* الجنس :
: ذكر

بيانات أخرى

\* حالة الملف :
: فعال

عمل ولي الأمر :

جهة العمل :

حفظ
عودة

( )

( )

( )

بيانات مستخدم طالب

مدير مدرسة - الرائد العربي - إدارة البنين

بيانات المستخدم

بيانات المستخدم الأكاديمية

بيانات الهوية

\* الجنسية : سعودي

رقم جواز السفر : ٥٤٥٤٥٦

رقم السجل المدني : ٥٤٦٦٥٦٥٦٥

\* تاريخ الهوية : ١٤٢٩/٠٨/١٩

٢٠٠٨/٠٨/٢٠

البيانات الشخصية

الاسم بالإنجليزية	الاسم بالعربية	
YAZAN	يزن	* الاسم الأول
JAMAL	جمال	* اسم الأب
ALI	علي	* اسم الجد
AL SHISHANI	الشيشاني	* اسم العائلة
	ذكر	* الجنس
	١٤٢٦/٠٧/١٣	* تاريخ الميلاد
	٢٠٠٥/٠٨/١٨	
	المملكة العربية السعودية	مكان الولادة
	الرياض	المنطقة
	الرياض	مكان الميلاد بالعربية
	Al Riadh	مكان الميلاد بالإنجليزية
	الإسلام	* الديانة
	-B	فئة الدم
	شقة	نوع السكن
	ملكية بالإئشاء	ملكية السكن
	أعزب	الحالة الاجتماعية

بيانات الحساب

\* اسم الدخول : yshishani

\* اللغة : عربي

بيانات الاتصال

المنطقة الإدارية : الرياض

المدينة : وادي النواصر

الحي : مركز السلمانية

الشارع الرئيسي :

الشارع الفرعي :

رقم المنزل :

بجوار :

الهاتف ١ : ٩٦٢٨٧٤٥٥٦

الهاتف ٢ : ٩٦٢٤٧٩٦٥٨

الجوال (هاتف التواصل) : +٩٦٦ - ٧٩٥٩٩٦٣٦٥

البريد الإلكتروني : yazan\_shishani@gmail.com

العنوان الإلكتروني (URL) :

العنوان : الرياض

العنوان في الاجازة : الرياض

الرمز البريدي : ٤٨٦

صندوق البريد : ٩١٥

الفاكس : ٦٥٥

عودة حفظ

( ) .

:

( ) .

نقل المستخدمين

مدير مدرسة - الرائد العربي - إدارة البنين

اختر إدارة التربية والتعليم والمدرسة التي تريد نقل المستخدم إليها.

الاسم الرباعي : يزّن جمال علي الشيشاني  
اسم المستخدم : yshishani  
رقم المستخدم : ٥٤٦٥٦٥٦٥

إدارة التربية والتعليم \* : -- اختر --  
المدرسة \* : -- لا يوجد --  
الصف \* : -- لا يوجد --

(\*) حقول إجبارية.

" "

" "

" "

( ) .

نقل ملف مستخدم

هل انت متأكد من الاستمرار بنقل ملف المستخدم؟

( ) .

( ) .

:

( ) .

**طلب حذف مستخدم**

هل أنت متأكد من إرسال طلب حذف ملف المستخدم؟

لا نعم

( ) :

الطلاب

مدير مدرسة - الرائد العربي - إدارة البنين

\* سبب الحذف :

من ٤٠٠ حرف .

حفظ عودة

( ) :

( ) :

--

الطلاب المنقولون من المدرسة، انقر هنا. :

المستخدمين المنقولين

مدير مدرسة - الرائد العربي - إدارة البنين

لحذف طلبات نقل واستعادة المستخدمين في هذه المدرسة، حدد المستخدم وانقر [حذف].

نوع المستخدم : طالب

اسم إدارة التربية والتعليم : إدارة البنين

اسم المدرسة : الرائد العربي

لعرض أرشيف النقل، انقر هنا.

لعرض صفحة قابلة للطباعة، انقر هنا.

الاسم	إلى إدارة التربية والتعليم	إلى مدرسة	الصف	القسم
عدي أحمد حسين عويس	إدارة البنين	مدرسة الأتصاار	الأول الابتدائي	قسم عام

عدد السجلات الكلية: ١

حذف عودة

( ) "لعرض صفحة قابلة للطباعة، انقر هنا."

:

( ) :

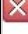

تأكيد حذف طلبات النقل

سوف يتم حذف طلبات النقل واستعادة المستخدمين في هذه المدرسة، هل أنت متأكد من الاستمرار؟

لا

نعم

( ) .

( ) .

"لعرض أرشيف النقل، انقر هنا."

:

المستخدمين المنقولين

مدير مدرسة - الرائد العربي - إدارة البنين

 أرشيف طلبات النقل من هذه المدرسة  
 لعرض صفحة قابلة للطباعة، انقر هنا.

الاسم الرباعي	إلى إدارة التربية والتعليم	إلى مدرسة	إلى صف	إلى قسم	الحالة	تاريخ الانتقال
محمد جمال حسن فاعور	إدارة البنين	مدرسة الأنصار	الثاني الابتدائي	قسم عام	مقبول	١٤٣٢/١٠/١٠ -- ٢٠١١/٠٩/٠٨

عدد السجلات الكلية: ١

عودة

( ) .



"لعرض صفحة قابلة للطباعة، انقر هنا."

--

:

:

"الطلاب المنقولون الى المدرسة، انقر هنا."

المستخدمين المنقولين مدير مدرسة - الرائد العربي - إدارة البنين

للموافقة على طلب نقل، حدد اسم المستخدم وانقر حفظ.

الحالة : -- اختر --

لعرض أرشيف النقل، انقر هنا.

الاسم الرباعي	من	الحالة
محمد فواز رمزي فاهوم	إدارة التربية والتعليم : إدارة البنين المدرسة : مدرسة الأنصار الصف : الثاني الابتدائي القسم : قسم عام	قبول ● رفض ●

عدد السجلات الكلية: ١

حفظ عودة

تأكيد قبول / رفض النقل

هل أنت متأكد من إتمام العملية؟

لا نعم

"لعرض أرشيف النقل، انقر هنا."

المستخدمين المنقولين مدير مدرسة - الرائد العربي - إدارة البنين

أرشيف طلبات النقل إلى هذه المدرسة

لعرض صفحة قابلة للطباعة، انقر هنا.

الاسم الرباعي	من إدارة التربية والتعليم	من مدرسة	من صف	من قسم	الحالة	تاريخ الانتقال
محمد فواز رمزي فاهوم	إدارة البنين	مدرسة الأنصار	الثاني الابتدائي	قسم عام	مرفوض	٢٠١١/٠٩/٠٨ -- ١٤٣٢/١٠/١٠

عدد السجلات الكلية: ١

عودة



( ) .



"لعرض صفحة قابلة للطباعة، انقر هنا."

--

"لتحديد فصول الطلاب، انقر هنا."

تحديد فصول الطلاب

مدير مدرسة - الرائد العربي - إدارة البنين

⚡ لتحديد فصول الطلاب، اختر مداخلات البحث ومن ثم اختر الطالب/الطلاب.

النظام الدراسي \*

اختار --

إدارة التربية والتعليم

إدارة البنين

المدرسة

الرائد العربي

الصف \*

اختار --

(\*) حقول إجبارية.

ابحث

عودة

" "

( )

تحديد فصول الطلاب

مدير مدرسة - الرائد العربي - إدارة البنين

⚡ لتحديد فصول الطلاب، اختر مداخلات البحث ومن ثم اختر الطالب/الطلاب.

النظام الدراسي \*

منتظم

إدارة التربية والتعليم

إدارة البنين

المدرسة

الرائد العربي

الصف \*

الأول الابتدائي

القسم \*

قسم عام

(\*) حقول إجبارية.

ابحث

عودة

لعرض صفحة قابلة للطباعة، انقر هنا.

رقم المستخدم	الإسم	مدرسة	الفصل	التخصص
١٥٢٦١٥١	طارق أحمد عمر الناطور	الرائد العربي	الأول الابتدائي	قسم عام
٢٥٩٦٥٤١	سعيد ديب حسين الشريف	الرائد العربي	الأول الابتدائي	قسم عام

عدد السجلات الكلي: ٨

التالي

تحدد فصول الطلاب

مدير مدرسة - الرائد العربي - إدارة البنين

اختر إحدى آليات التوزيع التالية وأضغظ على زر (حفظ).

الفصول : ☐ -- اختر --

التوزيع الآلي : ☐

☐ توزيع حسب الفئة العمرية

☐ توزيع حسب الأحرف الأبجدية

☐ توزيع حسب المعدل

حفظ عودة

تعيين صفوف الطلبة في العام الجديد	
مدير مدرسة - الرائد العربي - إدارة البنين	
الصف	التأجيلون
الأول الابتدائي	اختيار الطلاب   لترقيع الطلبة الذين اختيروا بشكل نهائي
الثاني الابتدائي	اختيار الطلاب   لترقيع الطلبة الذين اختيروا بشكل نهائي
السادس الابتدائي	اختيار الطلاب   تثبيت الطلاب الراشدين

عدد السجلات الكلية: ٣

عودة

ترقيع من أول ابتدائي الى ثاني  
مدير مدرسة - الرائد العربي - إدارة البنين

لعرض الإرشادات، انقر هنا.

حقوق البحث

\* النظام الدراسي : انتظام

الصف : الأول الابتدائي

\* القسم : قسم عام

عودة

ابحث

رقم الهوية	الاسم الرباعي	النتيجة	تقدير الطالب	الحالة
<input type="checkbox"/>		<input type="radio"/> راسب <input type="radio"/> ناجح	-- غير محدد --	<input type="checkbox"/>
<input type="checkbox"/>	أسامة محمد وليد الصالح	<input type="radio"/> راسب <input checked="" type="radio"/> ناجح	-- اختر --	<input type="checkbox"/>
<input type="checkbox"/>	رامي أحمد حسين الشواكة	<input type="radio"/> راسب <input checked="" type="radio"/> ناجح	-- اختر --	<input type="checkbox"/>
<input checked="" type="checkbox"/>	رائد جمال مفيد صالح	<input type="radio"/> راسب <input checked="" type="radio"/> ناجح	ممتاز	غير مثبت
<input type="checkbox"/>	يزن جمال علي الشيشاني	<input type="radio"/> راسب <input checked="" type="radio"/> ناجح	-- اختر --	<input type="checkbox"/>

عدد السجلات الكلي: ٤

الرجاء القيام بحفظ البيانات قبل الانتقال إلى صفحة أخرى.

حفظ

تأكيد عملية الترفيع

ستتم عملية حفظ البيانات ، هل أنت متأكد من الاستمرار ؟

لا نعم

تعيين صفوف الطلبة في العام الجديد

ستم عملية ترفيع الطلبة الذين اختبروا بشكل نهائي، هل أنت متأكد من الاستمرار ؟

$$\vdots \quad ( ) \quad .$$

الناجحون	الصف
اختبار الطلاب   لترقيم الطلبة الذين اختبروا بشكل نهائي	الأول الابتدائي
اختبار الطلاب   لترقيم الطلبة الذين اختبروا بشكل نهائي	الثاني الابتدائي
اختبار الطلاب   تثبيت الطلاب الراسبين	السادس الابتدائي

عدد السجلات الكلي: ٣

تمت عملية ترقيم الطلبة الذين اختبروا بشكل نهائي بنجاح.

عودة

||

ترقية من سادس ابتدائي الى  
 أول متوسط

مدير مدرسة - الرائد العربي - إدارة البنين

لعرض الإرشادات، انقر هنا.

حقوق البحث

النظام الدراسي :

الصف :

القسم :

رقم الهوية	الاسم الرباعي	النتيجة	تقدير الطالب	إلى مدرسة	إلى قسم	الحالة	رقم الطلب
<input type="checkbox"/>	محمد الرباعي	نجاح <input checked="" type="radio"/> راسب <input type="radio"/>	-- غير محدد --	-- لا يوجد --	-- لا يوجد --	-- لا يوجد --	
<input type="checkbox"/>	محمد يزيد علي خير	نجاح <input checked="" type="radio"/> راسب <input type="radio"/>	-- اختر --	-- لا يوجد --	-- لا يوجد --	-- لا يوجد --	

الرجاء القيام بحفظ البيانات قبل الانتقال إلى صفحة أخرى.

تأكيد عملية الترقية

ستتم عملية حفظ البيانات ، هل أنت متأكد من الاستمرار ؟

رقم الطالب	الحيالة	التي قسم	إلى مدرسة	تقدير الطالب	النتيجة	الاسم	رقم الهوية
إرسال طلب	لم يتم إرسال طلب	قسم عام	مدرسة الاتحاد	ممتاز	نجاح	محمد بن زيد علي خير	٥٤٦٥٦٣

عدد السجلات الكلي: ١

الرجاء القيام بحفظ البيانات قبل الانتقال إلى صفحة أخرى.

تمت عملية الحفظ بنجاح.

إرسال حفظ

ترفع الطلاب

ستتم عملية إرسال الطلب ، هل أنت متأكد من الاستمرار ؟

لا نعم

تأكيد عملية الترفع

ستتم عملية حفظ البيانات ، هل أنت متأكد من الاستمرار ؟

لا نعم

**تأكيد عملية الترفيع**

ستتم عملية حفظ جميع البيانات وإرسال طلبات الترفيع لجميع الحقول المختارة، هل أنت متأكد من الاستمرار؟

. ( ) .

:

رقم الطلب	الحالة	إلى قسم	إلى مدرسة	تقدير الطالب	النتيجة	الاسم الرباعي	رقم الهوية
١٠١	إلغاء إرسال الطلب	قسم عام	مدرسة الاتحاد	ممتاز	راسب	محمد يوزيد علي خير	٥٤٦٥٦٥٦٣

عدد السجلات الكلي: ١

الرجاء القيام بحفظ البيانات قبل الانتقال إلى صفحة أخرى.

تمت عملية الحفظ بنجاح.

. " ( ) ( )

:

**تدقيق الطلاب**

ستتم عملية إلغاء إرسال الطلب ، هل أنت متأكد من الاستمرار ؟

. ( )

:

**تأكيد عملية الترفيع**

ستتم عملية حفظ البيانات ، هل أنت متأكد من الاستمرار ؟

. ( )

( )

:

X

تعيين صفوف الطلبة في العام الجديد

ستتم عملية تثبيت الطلاب الراشدين، هل أنت متأكد من الاستمرار؟

لا
نعم

( )

أولياء الأمور
مدير مدرسة - الراشد العربي - إدارة البنين

حقول البحث

: اسم المستخدم

: رقم الهوية

: الاسم الأول

: اسم العائلة

: حالة الملف

: -- الكل --

ابحث

لعرض صفحة قابلة للطباعة، انقر هنا.

عودة

( )

:



أولياء الأمور

مدير مدرسة - الرائد العربي - إدارة البنين

الاسم الكامل : جمال علي أحمد الشيشاني

رقم الهوية : ٦٥٦٨٥٦٥٦٥

اسم المستخدم : jamal

تاريخ الميلاد : ١٣٨٩/٠٥/٢٨ -- ١٩٦٩/٠٨/١١

الجنس : ذكر

حالة الملف : فعال

الجنسية : سعودي

لتغيير كلمة السر، انقر هنا.

تعديل عودة

الاداريون

مدير مدرسة - الرائد العربي - إدارة البنين

العمليات

إضافة ملف اداري، انقر هنا.

الاداريون المنقولون من المدرسة، انقر هنا.

الاداريون المنقولون إلى المدرسة، انقر هنا.

حقول البحث

اسم المستخدم :

رقم الهوية :

الاسم الاول :

اسم العائلة :

حالة الملف : -- الكل --

ابحث

لعرض صفحة قابلة للطباعة، انقر هنا.

اسم المستخدم	الاسم الرباعي	إدارة التربية والتعليم	المدرسة
hisham13	هشام موسى أحمد القديمات	إدارة البنين	الرائد العربي

عدد السجلات الكلي: ١

عودة

لعرض صفحة قابلة للطباعة، انقر هنا.  ( )

- - "

- -

- - "

"

"

.

السلك والمواظبة

مدير مدرسة - الرائد العربي - إدارة البنين

رسائل السلوك والمواظبة

رسائل السلوك والمواظبة

مدير مدرسة - الرائد العربي - إدارة البنين

النظام الدراسي \*

منتظم

إدارة التربية والتعليم

إدارة البنين

المدرسة

الرائد العربي

الصف \*

-- اختر --

الفصل \*

-- لا يوجد --

(\*) حقول إجبارية.

ابحث

عودة



اللجان

مدير مدرسة - الرائد العربي - إدارة البنين

لجان التوجيه والإرشاد

قرارات اللجنة

لجان التوجيه والإرشاد

مدير مدرسة - الرائد العربي - إدارة البنين

العمليات

إضافة لجنة توجيه وإرشاد، انقر هنا.

لعرض صفحة قابلة للطباعة، انقر هنا.

اسم اللجنة	حالة اللجنة	تاريخ تعيين اللجنة	خيارات
لجنة توجيه الصف الأول الابتدائي	فعال	١٤٣٢/٠٩/١٨ -- ٢٠١١/٠٨/١٨	عرض أعضاء اللجنة   تعديل   حذف

عدد السجلات الكلي: ١

عودة

"لعرض صفحة قابلة للطباعة، انقر هنا."

لجان التوجيه والإرشاد

مدير مدرسة - الرائد العربي - إدارة البنين

\* اسم اللجنة :

\* تاريخ تعيين اللجنة :

(\*) حقول إجبارية.

حفظ عودة

( )

.( )

:

"

"

أعضاء لجنة التوجيه والإرشاد

مدير مدرسة - الرائد العربي - إدارة البنين

اسم اللجنة : لجنة توجيه الصف الأول الابتدائي

أعضاء اللجنة

لا يوجد أعضاء لهذه اللجنة.

المستخدمون

اسم المستخدم	نوع المستخدم
أسامة محمد سلامة حجير	معلم
أكرم أحمد عماد الشنتير	معلم
مجدي إسماعيل حسين عديلي	معلم
هشام موسى أحمد القديمات	اداري
وليد زيد أحمد جوخان	معلم
يزيد صالح حسين سنان	معلم

عدد السجلات الكلي: ٦

حفظ عودة



أعضاء اللجنة			المستخدمون		
نوع المستخدم	اسم المستخدم	<input type="checkbox"/>	نوع المستخدم	اسم المستخدم	<input type="checkbox"/>
معلم	مجدي إسماعيل حسين عديلي	<input type="checkbox"/>	معلم	أسامة محمد سلامة حجير	<input type="checkbox"/>
اداري	هشام موسى أحمد القديمت	<input type="checkbox"/>	معلم	أكرم أحمد عماد الشنتير	<input type="checkbox"/>
			معلم	وليد زيد أحمد جوخان	<input type="checkbox"/>
			معلم	يزيد صالح حسين سنان	<input type="checkbox"/>

عدد السجلات الكلي: ٢

عدد السجلات الكلي: ٤

حفظ عودة



( ) .

( ) .

— —

:

:

" "

:

لجان التوجيه والإرشاد مدير مدرسة - الرائد العربي - إدارة البنين

\* اسم اللجنة : لجنة توجيه الصف الأول الابتدائي

\* تاريخ تعيين اللجنة : ١٤٣٢/٠٩/١٨

\* حالة اللجنة : ٢٠١١/٠٨/١٨

\* حالة اللجنة : فعال

(\*) حقول إجبارية.

حفظ عودة

( ) .

( ) .

— —

:

:

" "

:

حذف اللجنة

سوف يتم حذف اللجنة بشكل نهائي، هل أنت متأكد من الاستمرار؟

لا نعم

( ) .

لم تتم عملية الحذف لوجود أعضاء مرتبطين بهذه اللجنة.

قرارات اللجنة

مدير مدرسة - الرائد العربي - إدارة البنين

\* الصف : -- اختر --

\* القسم : -- لا يوجد --

ابحث عودة

( )

قرارات اللجنة

مدير مدرسة - الرائد العربي - إدارة البنين

\* الصف : الأول الابتدائي

\* القسم : قسم عام

ابحث عودة

إسم الطالب	نظام الدراسة	الشعبة	خيارات
أسامة محمد وليد الصالح	منتظم	٣	عرض
رائد جمال مفيد صالح	منتظم	١	عرض
محمد بلال وحيد المصري	منتظم	٢	عرض
محمد عامر محمد عصفور	منتظم	٢	عرض
يوزن خليل يوسف الزعبي	منتظم	٢	عرض

عدد السجلات الكلية: ٥



المهارات غير المتقنة من قبل  
الطلاب

مدير مدرسة - الراشد العربي - إدارة البنين

اسم الطالب ( أسامة محمد وليد الصالح ) الصف ( الأول الابتدائي ) الفصل (التجني) ( ٣ )

المادة	المهارة
لغة عربية	إتقان القراءة مع الحركات.
لغة انجليزية	الاستخدام الأمثل للحروف الصغيرة والحروف الكبيرة
لغة عربية	التعبير الشفهي والكتابي بطريقة صحيحة.
لغة انجليزية	القراءة والكتابة بإتقان
لغة انجليزية	إدراك الأحرف وربطها مع بعض.
لغة عربية	تدقيق النصوص الأدبية والقراءة الناقدة.
لغة انجليزية	نشاط وفاعلية الطالب في الفصل.
لغة انجليزية	وضع الأحرف على السطور بطريقة صحيحة.

المهارات غير المتقنة :

عدد السجلات الكلي: ٨

من ٥٠٠ حرف.

ملاحظات اللجنة \*
نتيجة اللجنة \*

من ٥٠٠ حرف.

ملاحظات اللجنة \*
نتيجة اللجنة \*

إلغاء
حفظ

من ٥٠٠ حرف.

ملاحظات اللجنة \*
نتيجة اللجنة \*

من ٥٠٠ حرف.

ملاحظات اللجنة \*
نتيجة اللجنة \*

إلغاء
حفظ

( )

قائمة تقارير مدير المدرسة

مدير مدرسة - الرائد العربي - إدارة البنين

تقرير المقاعد الشاغرة و المحجوزة

إشعار بنتيجة الطالب

شهادات الطلاب

" "

المقاعد الشاغرة و المحجوزة

مدير مدرسة - الرائد العربي - إدارة البنين

الصف

: -- الكل --

(\*) حقول إجبارية.

عرض

عودة

( )

المقاعد الشاغرة والمحجوزة

مدير مدرسة - الرائد العربي - إدارة البنين

الصف : الأول الابتدائي

(\*) حقول إجبارية.



المملكة العربية السعودية وزارة التربية والتعليم  
إدارة البنين

المقاعد الشاغرة والمحجوزة

نسبة المقاعد المتاحة لغير السعوديين	نسبة الشواغر	عدد المقبولين (غير سعوديين)	عدد المقبولين (سعوديين)	عدد المقاعد المتاحة لغير السعوديين	عدد المقاعد الاحتياط	عدد المقاعد المتاحة لغير السعوديين	عدد المقاعد الشاغرة	رقم المدرسة	اسم المدرسة
9.33 %	90.00 %	0	15	نعم	8	14	127	S-458465	الرائد العربي

29/09/1432
1/1



(Enter)

صفحة من 1 1

100%

التالي | بحث

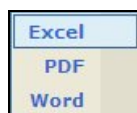

(Word) (PDF) (Excel)

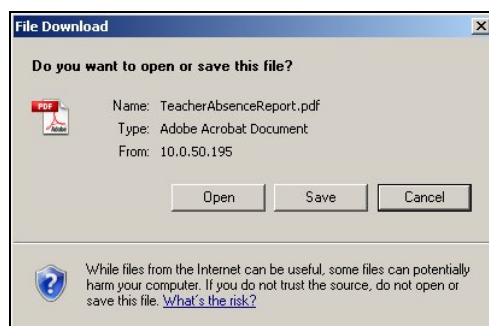

(Save)

(Open)

(Cancel)



إشعار بنتيجة الطالب

مدير مدرسة - الرائد العربي - إدارة البنين

النظام الدراسي \*

اختار --

إدارة التربية والتعليم

إدارة البنين

المدرسة

الرائد العربي

الصف \*

اختار --

الفصل \*

لا يوجد --

الفترة \*

اختار --

(\*) حقوق إجبارية.

عرض

عودة

" "

" "

( ) :



المملكة العربية السعودية وزارة التربية والتعليم  
إدارة البنين  
الشرائع العربي

وزارة التربية والتعليم  
MINISTRY OF EDUCATION

إشعار بنتيجة الطالب في الفترة الأولى الفصل الأول للعام  
الدراسي ١٤٣٣/١٤٣٤

اسم الطالب : أسامة محمد وليد الصالح  
الصف : الأول الابتدائي  
الفصل : ٣

المادة	نوع المهارة	مستوى الطالب
رياضيات		
	قراءة	1
علوم		
	قراءة	1
لغة عربية		
	قراءة	4
لغة انجليزية		
	قراءة	4
القرآن الكريم		
	قراءة	1
تربية إسلامية		
	قراءة	1



شهادات الطلاب

مدير مدرسة - الرائد العربي - إدارة البنين

حالة الطالب : ☒ ناجح ☐ ناجح بملاحظات ☐ راسب ☐ تلجج بقرار للجنة

\* النظام الدراسي : -- اختر --

إدارة التربية والتعليم : إدارة البنين

المدرسة : الرائد العربي

\* الصف : -- اختر --

الفصل : -- لا يوجد --

الطلاب : -- لا يوجد --

☒ تصدير إلى ملف (PDF) مباشرة

عودة تصدير

(PDF)

( )



(Save)

(Open)

.(Cancel)

( ) ( )

( )



وزارة التربية والتعليم  
MINISTRY OF EDUCATION

الترتيب العربي

**بطاقة نجاح الطالب من الصف الأول الابتدائي للعام الدراسي 1433/1434**

اسم الطالب : بزن جمال علي الشيشاني      رقم السجل المدني : ٥٤٦٦٥٦٥٦٥

الجنسية : سعودي      المولد :      الصف :      الموطنة :      التقدير العام : ممتاز

مكان الميلاد : الرياض      تاريخ الميلاد : ١٤٢٦/٠٧/١٣

ينتقل الطالب الى الصف الثاني الابتدائي بالمستوى الموضح أدناه:

مستوى الطالب		المادة
رقمًا	كتابة	
1	ممتاز	القرآن الكريم
1	ممتاز	تربية إسلامية
4		

( )



إدخال اعداد الشواغر

حقول البحث

إدارة التربية والتعليم : إدارة البنين

المدرسة :

الرائد العربي :

الصف \*

-- اختر --

(\*) حقول إجبارية.

ابحث

إدخال اعداد الشواغر

حقول البحث

إدارة التربية والتعليم : إدارة البنين

المدرسة :

الرائد العربي :

الصف \*

-- اختر --

(\*) حقول إجبارية.

ابحث

عدد المقاعد في المدرسة \*

عدد المقاعد المخصصة لغير السعوديين \*

نسبة الاحتياط % \*

هل نسبة الاحتياط تشمل السعوديين : ☒ نعم ☐ لا \*

(\*) حقول إجبارية.

حفظ



إدخال أعداد الشواغر

حقوق البحث

إدارة التربية والتعليم : إدارة البنين

المدرسة : المرائد العربي

الصف \* : الأول الابتدائي

(\*) حقول إجبارية.

ابحث

ليس لديك صلاحية التعديل على أعداد الشواغر.

عدد المقاعد في المدرسة : \*

عدد المقاعد المخصصة لغير السعوديين : \*

نسبة الاحتياط : % ٥

هل نسبة الاحتياط تشمل السعوديين : ☒ نعم ☐ لا

إدخال أعداد الشواغر

حقوق البحث

إدارة التربية والتعليم : إدارة البنين

المدرسة : المرائد العربي

الصف \* : الأول الابتدائي

(\*) حقول إجبارية.

ابحث

لا تستطيع التعديل على أعداد الشواغر لأنها ادخلت من قبل مدير القبول والتسجيل أو مشرف في إدارة التربية والتعليم.

عدد المقاعد في المدرسة : ١٥٠

عدد المقاعد المخصصة لغير السعوديين : ٢٢

نسبة الاحتياط : % ٥

هل نسبة الاحتياط تشمل السعوديين : ☒ نعم ☐ لا

) :

(

×

.

.

" "

" "

( )

.

.

لعرض الإرشادات، انقر هنا.

حقول البحث

الصف

-- الكل --

لعرض صفحة قابلة للطباعة، انقر هنا.

الصف	أقل تاريخ ولادة	أكبر تاريخ ولادة	الخاصة بـ
الأول الابتدائي	١٤٢٦/١٢/٠١ -- ٢٠٠٦/٠١/٠١	١٤٢٨/٠٥/١٥ -- ٢٠٠٧/٠٦/٠١	استثناءات طلبة رياض الأطفال
الأول الابتدائي	١٤٢٦/٠٣/٢٢ -- ٢٠٠٥/٠٥/٠١	١٤٢٧/١٢/٠٩ -- ٢٠٠٦/١٢/٣٠	الاستثناءات
الأول الابتدائي	١٤٢٦/١٢/٠١ -- ٢٠٠٦/٠١/٠١	١٤٢٧/١٢/٠٩ -- ٢٠٠٦/١٢/٣٠	قبول الطلاب من خلال مدير المدرسة

عدد السجلات الكلية: ٣

"لعرض صفحة قابلة للطباعة، انقر هنا." (📄)

#### إرشادات هامة

- يجب أن يكون أقل تاريخ ولادة للطلاب في فترة أعمار الصفوف العادية يساوي أقل تاريخ ولادة للطلاب في فترة أعمار رياض الأطفال .
- يجب أن يكون أكبر تاريخ ولادة للطلاب في فترة أعمار رياض الأطفال أكبر من أكبر تاريخ ولادة للطلاب في فترة أعمار الصفوف العادية.
- يجب أن يكون أكبر تاريخ ولادة للطلاب في فترة أعمار الصفوف العادية يساوي أكبر تاريخ ولادة للطلاب في فترة أعمار الاستثناءات .
- يجب أن يكون أقل تاريخ ولادة للطلاب في فترة أعمار الاستثناءات أقل من أقل تاريخ ولادة للطلاب في فترة أعمار الصفوف العادية .
- يجب ادخال جميع الفترات لتتم عملية التسجيل

إغلاق

( ) .

الموافقة على طلبات الطلبة

مدير مدرسة - الراءد العربي - إدارة البنين

حقوق البحث

حالة الطلب : تم ارسال الطلب للمدرسة

رقم الهوية :

الجنسية : -- غير محدد --

الفئة : -- غير محدد --

ابحث

الموافقة على طلبات الطلبة

مدير مدرسة - الراءد العربي - إدارة البنين

حقوق البحث

حالة الطلب : تم ارسال الطلب للمدرسة

رقم الهوية :

الجنسية : -- غير محدد --

الفئة : -- غير محدد --

ابحث

لعرض صفحة قابلة للطباعة، انقر هنا.

رقم الهوية	الاسم الرباعي	اسم ولي الأمر	تاريخ الولادة	المدرسة	الصف	مدة التسجيل	خيارات
٥٤٦٤٦٦٥٤	باتر محمد وليد تحيسم	فراس وائل مفيد تحيسم	١٤٢٧/٠٨/١٥ -- ٠٩/٠٨ -- ٢٠٠٦	الراءد العربي	الأول الابتدائي	١ يوم	قبول   رفض
٥٦٤٥٤٥٤٥	سامي طارق محمد جبر	تماضر مأمون خالد همام	١٤٢٧/٠٤/٢١ -- ٠٥/١٩ -- ٢٠٠٦	الراءد العربي	الأول الابتدائي	٢ يوم	قبول   رفض
٦٥٨٥٤٥٤٥	شادي صالح حسين ريان	زيد صالح عوني الرشق	١٤٢٧/٠٤/٢٥ -- ٠٥/٢٣ -- ٢٠٠٦	الراءد العربي	الأول الابتدائي	٣ يوم	قبول   رفض
٥٤٥٧٥٨٧٥	علي طارق أحمد حداد	فتحية أحمد علي الطلاق	١٤٢٦/٠٤/٠٦ -- ٠٥/١٤ -- ٢٠٠٥	الراءد العربي	الأول الابتدائي	١٢ يوم	قبول   رفض
٥٣٤٦٥٤٦١	محمد بلال وحيد المصري	أحمد كمال الدين عماد صالح	١٤٢٧/٠٤/٢١ -- ٠٥/١٩ -- ٢٠٠٦	الراءد العربي	الأول الابتدائي	١١ يوم	قبول   رفض

عدد السجلات الكلي: ٥

" "

:

لعرض صفحة قابلة للطباعة، انقر هنا.

رقم الهوية	الاسم الرباعي	اسم ولي الأمر	تاريخ الولادة	المدرسة	الصف	مدة التسجيل	خيارات
٤٥٨٧٦٥٦	يوزن خليل يوسف الزعبي	فراس وائل مفيد تحبسم	١٤٢٨/٠٥/٠١ -- ٢٠٠٧/٠٥/١٨	مدرسة الحكمة	الأول الابتدائي	١١٢ يوم	رفض

عدد السجلات الكلبي: ١

"لعرض صفحة قابلة للطباعة، انقر هنا." (📄)

" "

:

طلب التسجيل

مدير مدرسة - الرائد العربي - إدارة البنين

بيانات المستخدم

بيانات الهوية

الجنسية \* : سعودي

جنسية الأم : سعودي

رقم جواز السفر : ٦٥٥٦٥٦٥

رقم السجل المدني : ٥٤٦٤٦٦٥٤

تاريخ انتهاء الهوية : ١٤٣٤/١٩/١٩

٢٠١٣/٠٩/٢٣

البيانات الشخصية للطالب/ الطالبة

الاسم بالعربية : بكر

الاسم بالإنجليزية : BATER

اسم الأب \* : محمد

اسم الجد \* : وليد

اسم العائلة \* : تاحبسم

الجنس \* : ذكر

تاريخ الميلاد : ١٤٢٧/٠٨/١٥

٢٠٠٦/٠٩/٠٨

مكان الولادة : المملكة العربية السعودية

مكان الميلاد بالعربية :

مكان الميلاد بالإنجليزية :

الديانة \* : الإسلام

نوع السكن : شقة

ملكية السكن : ملكية بالإنشاء

الحالة الاجتماعية : أعزب

بيانات السكن والاتصال

المنطقة الإدارية : الرياض

المنطقة : وادي الدواسر

الحي : مركز السلمانية

الشارع الرئيسي :

الشارع الفرعي :

رقم المنزل :

بجوار :

الهاتف ١ : ٩٦٢٦٦٦٠٨٩

الهاتف ٢ : ٩٦٢٦٦٦٠٩٩

الجوال (هاتف التواصل) : ٩٦٦ - ٧٩٥٨٧٩٦٣٥

البريد الإلكتروني : er\_tahabsem@hotmail.com

العنوان الإلكتروني (URL) :

العنوان : الرياض

الرمز البريدي : ٤٨٦

صندوق البريد : ٩١٥

الفاكس : ٦٥٥

معلومات المدرسة

المدرسة الحالية : إدارة البنين - الرائد العربي

إضافة الطالب على مقاعد الإنتظار

المدرسة الإحتياطية الحالية : إدارة البنين - مدرسة الحكمة

رياض الأطفال

درس في رياض الأطفال : نعم

عودة

الموافقة على طلبات الطلبة

سوف تتم الموافقة على الطلب، هل أنت متأكد من الاستمرار؟

لا نعم

الموافقة على طلبات الطلبة

مدير مدرسة - الرائد العربي - إدارة البنين

\* سبب الرفض : -- اختر --

\* ملاحظات :

من ٠ إلى ٣٠٠ حرف فقط.

(\*) حقول إجبارية.

حفظ عودة

الموافقة على طلبات الطلبة

سوف يتم رفض الطلب، هل أنت متأكد من الاستمرار؟

لا نعم

التسجيل

مدير مدرسة - الراشد العربي - إدارة البنين

تسجيل ولي الأمر

تسجيل الطلاب

طلب التسجيل

\* اسم الدخول :

\* رقم الهوية/رخصة الإقامة :

تأكيد عودة

( )



مدیر مدرسة - الرائد العربي - إدارة البنين

طلب التسجيل

بيانات المستخدم

بيانات الهوية

\* الجنسية : سعودي

رقم جواز السفر :

رقم السجل المدني : ٤٥٦٦٩٨٥٦٤

\* تاريخ انتهاء الهوية :

البيانات الشخصية لولي الأمر

الاسم بالعربية : الاسم بالإنجليزية :

\* الاسم الأول :

\* اسم الأب :

\* اسم الجد :

\* اسم العائلة :

\* الجنس : -- اختر --

\* تاريخ الميلاد :

مكان الولادة : المملكة العربية السعودية

\* المدينة :

نوع السكن : -- غير محدد --

ملكية السكن : -- غير محدد --

الحالة الاجتماعية : -- غير محدد --

بيانات دخول النظام

اسم الدخول : ahaddad

\* اللغة : عربي

بيانات السكن والإتصال

المنطقة الإدارية : -- غير محدد --

المدينة : -- لا يوجد --

الحي : -- لا يوجد --

الشارع الرئيسي :

الشارع الفرعي :

رقم المنزل :

بجوار :

الهاتف ١ :

الهاتف ٢ :

\* الجوال (هاتف التواصل) : +٩٦٦ -

البريد الإلكتروني :

العنوان الإلكتروني (URL) :

العنوان :

الرمز البريدي :

صندوق البريد :

الفاكس :

معلومات عمل ولي الأمر

المسمى الوظيفي :

إسم المؤسسة :

تسجيل عودة

(\*)

( )

\* كلمة السر الجديدة :

متوسطة

( )

.( )

" \_ \_ "

( )

اسم المستخدم موجود في النظام، ادخل اسم المستخدم وكلمة المرور في نظام التسجيل

عودة

.( )

لديك ملف معرف مسبقاً بالنظام، الرجاء الدخول الى النظام وتعبئة رقم هاتف التواصل للتمكن من التسجيل.

عودة

( )

التسجيل

\* ولي الأمر : -- اختر --

تدقيق عودة

( )

التسجيل						
مدير مدرسة - الرائد العربي - إدارة البنين						
<p>لتعديل معلومات ولي الأمر، انقر هنا.</p> <p>لتسجيل طالب جديد، انقر هنا.</p> <p>عودة</p>						
إسم الطالب	المدرسة	الصف	تم ارسال الطلب منذ	حالة الطلب	العمليات	
باتر محمد وليد تحيسم	الرائد العربي	الأول الابتدائي	٠ يوم	تم ارسال الطلب للمدرسة	تعديل حذف	
محمد عامر محمد عصفور	الرائد العربي	الأول الابتدائي	٠ يوم	تمت الموافقة من قبل مدير المدرسة	عرض	
محمد عايد حسين ملاح		الأول الابتدائي	٠ يوم	مقبول من مدير الاختبارات والقبول	تعديل حذف	
محمود محمد فادي نصار		الأول الابتدائي	٠ يوم	تم ارسال طلب الاستثناء الى مدير الاختبارات والقبول	عرض حذف	
همام أحمد حسين بيوض		الأول الابتدائي	١١٠ يوم	مرفوض من مدير الاختبارات والقبول	تعديل سبب الرفض	
يزن خليل يوسف الزعبي	مدرسة الحكمة	الأول الابتدائي	١١١ يوم	تم ارسال الطلب للمدرسة	تعديل حذف التراجع عن حجز المقعد	

عدد السجلات الكلية: ٦

» »

»

»

»

:

»

عدم توفير الأوراق اللازمة من قبل ولي الأمر.

إغلاق

.( )

--

:

:

مدير مؤسسة - الرائد الغربي - إدارة البتئين

طلب التسجيل

بيانات المستخدم

بيانات الهوية

الجنسية : سعودي

رقم جواز السفر : ٥٤٧٨٦٧٥٦

رقم السجل المدني : ٣٥٤٦٤٧

تاريخ الهوية : ١٤٣١/٠٥/١٩

تاريخ انتهاء الإقامة : ٢٠١٠/٠٥/٠٣

البيانات الشخصية

الاسم بالعربية : فiras

الاسم بالإنجليزية : FIRAS

اسم الأب : Wael

اسم الجد : MOFEED

اسم العائلة : TAHASSEM

الجنس : ذكر

تاريخ الميلاد : ١٣٩٢/٠٣/١٩

مكان الولادة : المملكة العربية السعودية

الديانة : الإسلام

نوع السكن : شقة

ملكية السكن : ملكية بالإنشاء

الحالة الاجتماعية : متزوج

بيانات الحساب

اسم الدخول : firas

اللغة : عربي

بيانات الاتصال

المنطقة الإدارية : الرياض

المدينة : الرياض

الحي : لا يوجد

الشارع الرئيسي :

الشارع الفرعي :

رقم المنزل :

بجوار :

الهاتف ١ : ٩٦٦٦٩٠٠٩٩

الهاتف ٢ : ٩٦٦٦٩٠٠٩٩

الجوال (هاتف التواصل) : +٩٦٦ ٧٩٥٩٩٩٦٣٥

البريد الإلكتروني : firas\_wael@gmail.com

العنوان الإلكتروني :

العنوان : الرياض

الرمز البريدي : ٤٨٦

صندوق البريد : ٩١٥

الفاكس : ٦٥٥

معلومات عمل ولي الأمر

المسمى الوظيفي : أخصائي عظام

اسم المؤسسة : مستشفى الملك عبد الله

حفظ

عودة

( )

( )

لتنسجیل طالب جدید، انقر هنا.

طلب التسجيل

مدير مدرسة - الراشد العربي - إدارة البنين

ليس له رقم سجل منني او رقم رخصة اقامه ☐

\* رقم الهوية/رخصة الإقامة للطالب - الطالبة :

\* صلة القرابة :

\* تاريخ انتهاء الإقامة :

اب

عودة تسجيل

ليس له رقم سجل منني او رقم رخصة اقامه ☒ بطاقة نزوح

\* صلة القرابة :

\* رقم الهوية/رخصة الإقامة للأب :

\* جنسية الطالب/الطالبة :

\* تاريخ الميلاد :

خال

سعودي

( )

طلب التسجيل

يمكنك استخدام هذا الرقم.

بيانات المتقدم

بيانات الهوية

الجنسية \* : سعودي

جنسية الأم : -- غير محدد --

رقم جواز السفر :

رقم السجل المدني : ٤٥٥٨٤٥٦٦

تاريخ الهوية \* :

البيانات الشخصية

الاسم بالعربية :

الاسم بالإنجليزية :

الاسم الأول \* :

اسم الأب \* :

اسم الجد \* :

اسم العائلة \* :

الجنس \* : -- اختر --

تاريخ الميلاد \* :

مكان الولادة : المملكة العربية السعودية

الديانة \* : الإسلام

نوع السكن : -- غير محدد --

ملكية السكن : -- غير محدد --

الحالة الاجتماعية : -- غير محدد --

بيانات الاتصال

المنطقة الإدارية : -- غير محدد --

المدينة : -- لا يوجد --

الحى : -- لا يوجد --

الشارع الرئيسي :

الشارع الفرعي :

رقم المنزل :

بجوار :

الهاتف ١ :

الهاتف ٢ :

الجوال (هاتف التواصل) :

البريد الإلكتروني :

العنوان الإلكتروني :

العنوان :

الرمز البريدي :

صندوق البريد :

الفاكس :

رياض الأطفال

درس في رياض الأطفال : لا

نعرض القوانين والشروط، انقر هنا.

نعرض الوثائق المطلوبة، انقر هنا.

تعبئة بأن جميع البيانات المدونة أعلاه صحيحة، و أنتم بكافة القوانين والشروط ويتقدم كافة الوثائق المطلوبة لإكمال عملية التسجيل.

موافق عودة

(\*)

نعرض القوانين والشروط، انقر هنا

• يخضع الطالب بعد قبوله إلى مقابلة مع المرشد التربوي المختص بالمرحلة الابتدائية التي سيقبل شخصية الطالب وأنماط تفكيره و سلامة حواسه وصحته العامة وسلوكه العام.

• يدون المرشد الطلابي في تقرير خطي نتيجة المقابلة معقّباً على ذلك بتوصية إلى إدارة المدرسة

• يقوم ولي أمر الطالب بإحضار الأوراق الثبوتية والشهادات المطلوبة قبل انتهاء الفترة المخصص

• القيام بتوقيع العقد السلوكي العام الموجود لدى المشرف.

إغلاق

( ) .

لعرض الوثائق المطلوبة، انقر هنا.

:

يجب أن يقوم ولي الأمر بتوفير الوثائق التالية:

1. شهادة ميلاد مصدقة
2. كرت التطعيم
3. صورة عن دفتر العائلة
4. صورتان شخصيتان للطالب

إغلاق

( ) .

" " " "

.  
.  
.  
.  
.  
.  
.



معلومات المدرسة	
المنطقة الإدارية	: -- الكل --
المحافظة	: -- لا يوجد --
المراكز الإدارية	: -- لا يوجد --
الحي	: -- لا يوجد --
* نوع المدرسة	: بنين
* الإدارة	: -- اختر --

إضافة الطالب على مقاعد الإنتظار	
المنطقة الإدارية	: -- الكل --
المحافظة	: -- لا يوجد --
المراكز الإدارية	: -- لا يوجد --
الحي	: -- لا يوجد --
نوع المدرسة	: بنين
الإدارة	: -- غير محدد --

" "

" "

إدارة البنين	
* الإدارة	: إدارة البنين
* المدرسة	: اسم المدرسة
حالة المقاعد	حالة المدرسة
غير ممثلة	فعالة
غير ممثلة	فعالة
غير ممثلة	فعالة
ممثلة	فعالة
غير ممثلة	فعالة
عدد السجلات الكلي: ٥	

"

"

:

إدارة البنين

إدارة

إدارة البنين

إدارة

المدرسة

اسم المدرسة	حالة المدرسة	حالة المقاعد
الرائد العربي	فعالة	غير ممثلة
مدرسة أجيال الفاروق	فعالة	غير ممثلة
مدرسة الأنصار	فعالة	غير ممثلة
مدرسة الحكمة	فعالة	ممثلة
مدرسة الطفل العربي	فعالة	غير ممثلة

عدد السجلات الكلية: ٥

"

"

( )

:

مدير مدرسة - الرائد العربي - إدارة البنين

طلب التسجيل

الوثائق المطلوبة

يجب أن يقوم ولي الأمر بتوفير الوثائق التالية:

1. شهادة ميلاد مصدقة
2. كرت التطعيم
3. صورة عن دفتر العائلة
4. صورتان شخصيتان للطالب

القوانين والشروط

القوانين والشروط

- يخضع الطالب بعد قبوله إلى مقابلة مع المرشد التربوي المختص بالمرحلة الابتدائية التي سيقبل فيها الطالب للتعرف على شخصية الطالب وأنماط تفكيره و سلامة حواسه وصحته العامة وسلوكه العام.
- بدون المرشد الطلابي في تقرير خطي نتيجة المقابلة معقياً على ذلك بتوصية إلى إدارة المدرسة بمراجعة قبول الطالب.
- يقوم ولي أمر الطالب بإحضار الأوراق الثبوتية والشهادات المطلوبة قبل انتهاء الفترة المخصصة.
- القيام بتوقيع العقد السلوكي العام الموجود لدى المشرف.

تمت عملية تسجيل الطالب بنجاح.

عودة

.( ) .

- -

" "



.( )

- -

:

:

.

" "

.

مدير مدرسة - الرائد العربي - إدارة البنين

طلب التسجيل

بيانات المستخدم

بيانات الهوية

\* الجنسية

: سعودي

\* جنسية الأم

: سعودي

رقم جواز السفر

: ٦٥٥٦٤٦٥

رقم السجل المدني

: ٥٤٦٤٦٦٥٤

تاريخ انتهاء الهوية

: ١٤٣٤/١١/١٧

: ٢٠١٣/٠٩/٢٣

البيانات الشخصية للطالب/ الطالبة

الاسم بالعربية

الاسم بالإنجليزية

\* الاسم الأول

: بقر

\* اسم الأب

: محمد

\* اسم الجد

: وأيد

\* اسم العائلة

: تحسيم

\* الجنس

: ذكر

\* تاريخ الميلاد

: ١٤٢٧/٠٨/١٥

: ٢٠٠٦/٠٩/٠٨

مكان الولادة

: المملكة العربية السعودية

مكان الميلاد بالعربية

:

مكان الميلاد بالإنجليزية

:

\* الديانة

: الإسلام

نوع السكن

: شقة

ملكية السكن

: ملكية بالإئشاء

الحالة الاجتماعية

: أعزب

بيانات السكن والاتصال

المنطقة الإدارية

: الرياض

المدينة

: وادي النواصر

الحى

: مركز الشيمانية

الشارع الرئيسي

:

الشارع الفرعي

:

رقم المنزل

:

بجوار

:

الهاتف ١

: ٩٦٢٦٦٦٠٨٩

الهاتف ٢

: ٩٦٢٦٦٦٠٩٩

الجوال (هاتف التواصل)

: +٩٦٦ - ٧٩٥٨٧٩٦٣٥

البريد الإلكتروني

: er\_tahabsem@hotmail.com

العنوان الإلكتروني (URL)

:

العنوان

: الرياض

الرمز البريدي

: ٤٨٦

صندوق البريد

: ٩١٥

الفاكس

: ٦٥٥

معلومات المدرسة

المدرسة الحالية

: إدارة البنين - الرائد العربي  
تعديل المدرسة

إضافة الطلب على مقاعد الإنتظار

المدرسة الإحتياطية الحالية

: إدارة البنين - مدرسة الحكمة  
تعديل المدرسة

رياض الأطفال

درس في رياض الأطفال

: نعم

عودة

حفظ

معلومات المدرسة	
المنطقة الإدارية	: -- الكل --
المحافظة	: -- لا يوجد --
المراكز الإدارية	: -- لا يوجد --
الحي	: -- لا يوجد --
* نوع المدرسة	: بنين
* الإدارة	: -- اختر --

إضافة الطالب على مقاعد الإنتظار	
المنطقة الإدارية	: -- الكل --
المحافظة	: -- لا يوجد --
المراكز الإدارية	: -- لا يوجد --
الحي	: -- لا يوجد --
نوع المدرسة	: بنين
الإدارة	: -- غير محدد --

X

طلب التسجيل

هل أنت متأكد من حذف الطالب من هذه المدرسة؟

لا

نعم

معلومات المدرسة	
المنطقة الإدارية	: -- الكل --
المحافظة	: -- لا يوجد --
المراكز الإدارية	: -- لا يوجد --
الحي	: -- لا يوجد --
* نوع المدرسة	: بنين
* الإدارة	: -- اختر --

إدارة البنين : ▼

\* الإدارة

إدارة البنين : ▼

\* المدرسة

اسم المدرسة	حالة المدرسة	حالة المقاعد
الرائد العربي	فعالة	غير ممثلة
مدرسة أجيال الفاروق	فعالة	غير ممثلة
مدرسة الأنصار	فعالة	غير ممثلة
مدرسة الحكمة	فعالة	ممثلة
مدرسة الطفل العربي	فعالة	غير ممثلة

عدد السجلات الكلي: ٥

**طلب التسجيل**

هل أنت متأكد من حذف الطالب من مقاعد الإنتظار في هذه المدرسة؟

لا
نعم

إضافة الطالب على مقاعد الإنتظار

المنطقة الإدارية : -- الكل --

المحافظة : -- لا يوجد --

المراكز الإدارية : -- لا يوجد --

الحي : -- لا يوجد --

نوع المدرسة : بنين

الإدارة : -- غير محدد --

إدارة البنين : ▼

\* الإدارة

إدارة البنين : ▼

\* المدرسة

اسم المدرسة	حالة المدرسة	حالة المقاعد
الرائد العربي	فعالة	غير ممثلة
مدرسة أجيال الفاروق	فعالة	غير ممثلة
مدرسة الأنصار	فعالة	غير ممثلة
مدرسة الحكمة	فعالة	ممثلة
مدرسة الطفل العربي	فعالة	غير ممثلة

عدد السجلات الكلي: ٥

( )

( )



التسجيل

هل أنت متأكد من حذف هذا الطلب ؟

لا نعم

التسجيل

هل أنت متأكد من التراجع عن حجز المقعد؟

لا نعم

مدير مدرسة - الرائد العربي - إدارة البنين

ادخال نتائج المهارات

- ادخال نتائج الطلاب على مستوى المادة والمهارة
- ادخال نتائج المهارة على مستوى طالب ومادة
- قائمة المعارف والمهارات التي لم يتقنها الطالب
- الشعب الغير مرصدة مهاراتها
- اعتماد تقييم الطلبة في الفصل

مدير مدرسة - الرائد العربي - إدارة البنين

ادخال نتائج الطلاب على مستوى المادة والمهارة

لعرض الارشادات، انقر هنا.

* النظام الدراسي :	منتظم	* المادة :	-- لا يوجد --
إدارة التربية والتعليم :	إدارة البنين	* الفترة :	-- اختر --
المدرسة :	الرائد العربي	* المهارة :	-- لا يوجد --
* الصف :	-- اختر --		
الفصل :	-- لا يوجد --		

(\*) حقول إجبارية.

إبحث

إبحث

ادخال نتائج الطلاب على مستوى المادة والمهارة

مدير مدرسة - الرائد العربي - إدارة البنين

لعرض الارشادات، انقر هنا.

\* النظام الدراسي : منتظم

\* المادة : لغة عربية

\* الفترة : الفترة الأولى

\* المهارة : التعبير الشفهي والكتابي بطريقة صحيحة.

إدارة التربية والتعليم : إدارة البنين

المدرسة : الرائد العربي

\* الصف : الأول الابتدائي

\* القسم : قسم عام

الفصل : ١

(\*) حقول إجبارية.

ابحث عودة

لعرض صفحة قابلة للطباعة، انقر هنا.

اسم الطالب	التقييم	ملاحظات
رائد جمال مفيد صالح	لم يتقن	
بزن جمال علي الشيتاني	لم يتقن	

عدد السجلات الكلي: ٢

حفظ

( ? )



( )

( )

**إدخال نتائج المهارة على**

**مستوى طالب ومادة**

**مدیر مدرسة - الرائد العربي - إدارة البنين**

**لعرض الإرشادات، انقر هنا.**

---

* النظام الدراسي :	منتظم	* المادة :	-- لا يوجد --
إدارة التربية والتعليم :	إدارة البنين	* الفترة :	-- اختر --
المدرسة :	الرائد العربي	* اسم الطالب :	-- لا يوجد --
* الصف :	-- اختر --		
الفصل :	-- لا يوجد --		

||

||                          ||    ||       ||

II

( )

إدخال نتائج المهارة على مستوى طالب ومادة

مدير مدرسة - الرائد العربي - إدارة البنين

لعرض الإرشادات، انقر هنا.

\* النظام الدراسي : منتظم

\* المادة : لغة عربية

\* الفترة : الفترة الثانية

\* اسم الطالب : يزن جمال علي الشيشاني

إدارة التربية والتعليم : إدارة البنين

المدرسة : الرائد العربي

\* الصف : الأول الابتدائي

\* القسم : قسم عام

الفصل : ١

ايحذ
عودة

لعرض صفحة قابلة للطباعة، انقر هنا.

ملاحظات	التقييم	المعارف والمهارات والقدرات
	<input type="radio"/> أتقن <input type="radio"/> لم يتقن <input type="radio"/> غير محدد	إتقان القراءة مع الحركات.
	?	التعبير الشفهي والكتابي بطريقة صحيحة.
	?	تنسيق النصوص الأدبية والقراءة الناقدة.

عدد السجلات الكلي: ٣

حفظ

( ? )



( )

✖
ادخال نتائج الطلاب على مستوى المادة والمهارة

ستتم عملية حفظ نتائج المهارة للطلاب، هل أنت متأكد من الاستمرار؟

لا
نعم

( )

قائمة المعارف والمهارات التي لم يتقنها الطالب

مدير مدرسة - الرائد العربي - إدارة البنين

\* النظام الدراسي : منتظم

إدارة التربية والتعليم : إدارة البنين

المدرسة : الرائد العربي

النصف : -- الكل --

الفصل : -- لا يوجد --

\* الفصل الدراسي : -- اختر --

\* الفترة : -- لا يوجد --

(\*) حقول إجبارية.

إبحث عودة

" "

( )

قائمة المعارف والمهارات التي لم يتقنها الطالب

مدير مدرسة - الرائد العربي - إدارة البنين

\* النظام الدراسي : منتظم

إدارة التربية والتعليم : إدارة البنين

المدرسة : الرائد العربي

النصف : -- الكل --

الفصل : -- لا يوجد --

\* الفصل الدراسي : الفصل الأول

\* الفترة : الفترة الأولى

(\*) حقول إجبارية.

إبحث عودة

لعرض صفحة قابلة للطباعة، انقر هنا.

الصف	المادة	عدد الطلاب الذين لم يتقنوا المهارات
الأول الابتدائي	لغة انجليزية	٢
الأول الابتدائي	لغة عربية	٢

عدد السجلات الكلي: ٢

تعديل التقدير للطلاب حسب المهارة

مدير مدرسة - الرائد العربي - إدارة البنين

لعرض الإرشادات، انقر هنا.

المادة : لغة عربية

الفترة : الفترة الأولى

لعرض صفحة قابلة للطباعة، انقر هنا.

اسم الطالب	المهارة	التقييم	الملاحظات
		<input type="radio"/> أتقن <input checked="" type="radio"/> لم يتقن	
أسامة محمد	إتقان القراءة مع الحركات.	<input checked="" type="checkbox"/>	
وليد الصالح	تدقق النصوص الأدبية والقراءة النقدية.	<input checked="" type="checkbox"/>	
رائد جمال	إتقان القراءة مع الحركات.	<input checked="" type="checkbox"/>	
مفيد صالح	تدقق النصوص الأدبية والقراءة النقدية.	<input checked="" type="checkbox"/>	

عدد السجلات الكلي: 4

حفظ

عودة



**تأكيد تعديل التقدير للطلاب حسب المهارة**

ستتم عملية تعديل التقدير للطلاب حسب المهارة، هل أنت متأكد من الاستمرار؟

لا

نعم

( )

الشعب الغير مرصدة مهاراتها مدير مدرسة - الرائد العربي - إدارة البنين

\* النظام الدراسي : منتظم

إدارة التربية والتعليم : إدارة البنين

المدرسة : الرائد العربي

\* الصف : -- اختر --

\* الفترة : -- اختر --

(\*) حقول إجبارية.

ابحث عودة

الشعب الغير مرصدة مهاراتها مدير مدرسة - الرائد العربي - إدارة البنين

\* النظام الدراسي : منتظم

إدارة التربية والتعليم : إدارة البنين

المدرسة : الرائد العربي

\* الصف : الأول الابتدائي

\* الفترة : الفترة الأولى

(\*) حقول إجبارية.

ابحث عودة

النظام الدراسي	القسم	الفصل	عدد المواد الغير مرصدة مهاراتها
منتظم	قسم عام	٣	٣

عدد السجلات الكلي: ١

المواد الغير مرصدة مهاراتها مدير مدرسة - الرائد العربي - إدارة البنين

المادة	عدد المهارات الغير مرصدة درجاتها
لغة انجليزية	٣

عدد السجلات الكلي: ١

عودة



المهارات الغير مرصدة  
درجاتها

مدير مدرسة - الرائد العربي - إدارة البنين

المهارة	عدد الطلبة الغير مرصد مهاراتهم
القراءة والكتابة بإتقان	١
بدء الأحرف وربطها مع بعض.	١
نشاط وفاعلية الطالب في الفصل.	١

عدد السجلات الكلي: ٣

عودة

ادخال نتائج الطلاب على  
مستوى المادة والمهارة

مدير مدرسة - الرائد العربي - إدارة البنين

لعرض الارشادات، انقر هنا.

المنظم الدراسي : منتظم  
إدارة التربية والتعليم : إدارة البنين  
المدرسة : الرائد العربي  
الصف : الأول الابتدائي  
القسم : قسم عام  
الفصل : ٣

المادة : لغة انجليزية  
الفترة : الفترة الأولى  
المهارة : القراءة والكتابة بإتقان

لعرض صفحة قابلة للطباعة، انقر هنا.

اسم الطالب	التقييم	ملاحظات
<input checked="" type="radio"/> أتقن <input type="radio"/> لم يتقن <input type="radio"/> غير محدد	<input type="text"/>	<input type="text"/>
أسماءة محمد وليد الصالح	?	

عدد السجلات الكلي: ١

حفظ

إعتماد تقييم الطلبة في الفصل

مدير مدرسة - المراند العربي - إدارة البنين

إدارة التربية والتعليم : إدارة البنين

المدرسة : المراند العربي

الصف \* : -- اختر --

الفصل الدراسي \* : الفصل الأول

(\*) حقول إجبارية.

ابحث عودة

إعتماد تقييم الطلبة في الفصل

مدير مدرسة - المراند العربي - إدارة البنين

إدارة التربية والتعليم : إدارة البنين

المدرسة : المراند العربي

الصف \* : الأول الابتدائي

القسم \* : قسم عام

الفصل الدراسي \* : الفصل الأول

(\*) حقول إجبارية.

ابحث عودة

لعرض صفحة قابلة للطباعة، انقر هنا.

الفصل	النظام الدراسي	حالة الإعتماد
١	منتظم	غير معتمدة
٢	منتظم	غير معتمدة

عدد السجلات الكلي: ٢

حفظ إلغاء

إعتماد تقييم الطلبة

سيتم إعتماد تقييم الطلبة بشكل نهائي هل أنت متأكد من الاستمرار؟

لا نعم

( )

لا يمكنك إعتداد تقييم الطلبة لأن هنالك طلبة لم تدخل لهم نتيجة المهارات بعد.

( )

( )

إعتداد تقييم الطلبة في الفصل

مدير مدرسة - الرائد العربي - إدارة البنين

إدارة التربية والتعليم : إدارة البنين

المدرسة : الرائد العربي

\* الصف : الأول الابتدائي

\* القسم : قسم عام

\* الفصل الدراسي : الفصل الأول

(\*) حقول إجبارية.

ابحث عودة

لعرض صفحة قابلة للطباعة، انقر هنا.

الفصل	النظام الدراسي	حالة الإعتداد
1	منتظم	معتمة
2	منتظم	معتمة
3	منتظم	معتمة

عدد السجلات الكلي: 3

إلغاء حفظ

( )

إلغاء إعتداد تقييم الطلبة

سيتم إلغاء إعتداد تقييم الطلبة هل أنت متأكد من الاستمرار؟

لا نعم

( )

الإعدادات

مدير مدرسة - الرائد العربي - إدارة البنين

إعدادات أخرى

إعدادات أخرى

- المباني المدرسية
- المعلومات الإضافية
- قاعات صفية
- العمل الإشرافي للمعلم
- ملاحظات المعلم على شهادة الطالب

مباني المدرسة

مدير مدرسة - الرائد العربي - إدارة البنين

لعرض صفحة قابلة للطباعة، انقر هنا.

رقم المبنى الداخلي	رقم المبنى الخارجي	عدد الطوابق	سنة التأسيس	استيعاب المبنى للطلاب	العمليات
١٠١	١	٤	١٩٩٧	٦٠٠	تعديل   حذف

عدد السجلات الكلية: ١

إضافة

عودة

مدير مدرسة - الرائد العربي - إدارة البنين		مبنى المدرسة
<input type="text"/>	:	* رقم المبنى الداخلي
<input type="text"/>	:	* رقم المبنى الخارجي
<input type="radio"/> لا <input checked="" type="radio"/> نعم	:	* ملائم لذوي الاعاقات الحركية
<input type="text"/>	:	* مساحة الخلاء الملائمة للبناء
<input type="text"/>	:	* عدد الطوابق
<input type="radio"/> لا <input checked="" type="radio"/> نعم	:	* مخارج الطوارئ
<input type="radio"/> لا <input checked="" type="radio"/> نعم	:	* يوجد مصلى
<input type="radio"/> لا <input checked="" type="radio"/> نعم	:	* تيار كهربائي ٢٢٠ فولت
<input type="radio"/> لا <input checked="" type="radio"/> نعم	:	* تيار كهربائي ١١٠ فولت
<input type="text" value="-- اختر --"/>	:	* ملكية المبنى
<input type="text"/>	:	* سنة التأسيس
<input type="text"/>	:	* سنة الاستعمال
<input type="text"/>	:	* مساحة المبنى
<input type="text"/>	:	* استيعاب المبنى للطلاب
<input type="text" value="-- اختر --"/>	:	* نموذج المبنى
<input type="text" value="-- اختر --"/>	:	* نوع البناء
<input type="radio"/> لا <input checked="" type="radio"/> نعم	:	* صرف صحي
<input type="radio"/> لا <input checked="" type="radio"/> نعم	:	* غرفة اسعاف
<input type="radio"/> لا <input checked="" type="radio"/> نعم	:	* وجود حارس
<input type="radio"/> لا <input checked="" type="radio"/> نعم	:	* وجود غرفة اجتماعات
<input type="text" value="-- اختر --"/>	:	* صلاحية المبنى
<input type="text" value="-- اختر --"/>	:	* نوع التصميم
<input type="text"/>	:	* عدد دورات المياه
<input type="text"/>	:	* قيمة الايجار السنوي
<input type="radio"/> لا <input checked="" type="radio"/> نعم	:	* هل المبنى قابل للنمو
		(*) حقول إجبارية.
<input type="button" value="حفظ"/> <input type="button" value="عودة"/>		

(\*)

. ( ) .

" "

:

" "

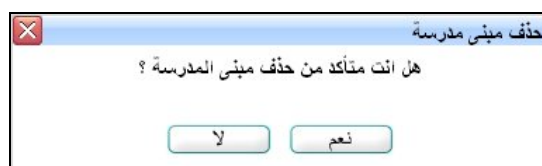

. ( ) .

-

" "

مدير مدرسة - المرائد العربي - إدارة البنين

معلومات إضافية للمدرسة

أقرب مدرسة حسب المراحل

موقع المدرسة

معلومات أخرى

عرض البيانات الأساسية

أقرب مدرسة ابتدائية

☒ نعم ☐ لا

ادارة التربية والتعليم :

المدرسة :

المسافة :

حالة الطريق :

تتبع لنفس الادارة :

أقرب مدرسة متوسطة

☒ نعم ☐ لا

ادارة التربية والتعليم :

المدرسة :

المسافة :

حالة الطريق :

تتبع لنفس الادارة :

أقرب مدرسة ثانوية

☒ نعم ☐ لا

ادارة التربية والتعليم :

المدرسة :

المسافة :

حالة الطريق :

تتبع لنفس الادارة :

أقرب روضة

☒ نعم ☐ لا

ادارة التربية والتعليم :

المدرسة :

المسافة :

حالة الطريق :

تتبع لنفس الادارة :

عودة

حفظ

"

:

"

:

( ) .

"

"

:

أقرب مدرسة حسب المراحل	موقع المدرسة	معلومات الغرف المدرسية	معلومات أخرى	عرض البيانات الأساسية
بعد الطريق الإسفلتي	:	<input type="text"/>		
بعد الطريق الترابي	:	<input type="text"/>		
بعد الطريق الجبلي	:	<input type="text"/>		
إحداثي الموقع الجغرافي (خط العرض)	:	<input type="text"/>		
إحداثي الموقع الجغرافي (خط الطول)	:	<input type="text"/>		
رقم المبنى	:	<input type="text"/>		
بجانب	:	<input type="text"/>		
المنطقة الإدارية	:	محافظة جدة		
المحافظة	:	-- غير محدد --		
المراكز الإدارية	:	-- لا يوجد --		
الحي	:	-- لا يوجد --		
الشارع الرئيسي	:	-- لا يوجد --		
الشارع الفرعي	:	-- لا يوجد --		

( )

( )

أقرب مدرسة حسب المراحل	موقع المدرسة	معلومات الغرف المدرسية	معلومات أخرى	عرض البيانات الأساسية
عدد الغرف الصالحة للتدريس	:	<input type="text"/>		
عدد الغرف المستخدمة للتدريس	:	<input type="text"/>		
عدد الغرف المستخدمة في الإدارة	:	<input type="text"/>		
عدد الغرف المستخدمة في النشاط الطلابي	:	<input type="text"/>		
عدد معامل الكمبيوتر	:	<input type="text"/>		
عدد غرف اللغة الإنجليزية	:	<input type="text"/>		
عدد غرف معامل الفيزياء	:	<input type="text"/>		
عدد غرف معامل الكيمياء	:	<input type="text"/>		
عدد غرف الخياطة	:	<input type="text"/>		
عدد مختبرات العلوم	:	<input type="text"/>		
عدد معامل الخياطة والتدبير المنزلي	:	<input type="text"/>		



( )

أقرب مدرسة حسب المراحل	موقع المدرسة	معلومات الغرف المدرسية	معلومات أخرى	عرض البيانات الأساسية
ضمن مجمع	: نعم <input checked="" type="radio"/> لا <input type="radio"/>			
توجد مكتبة	: نعم <input checked="" type="radio"/> لا <input type="radio"/>			
يوجد مقصف	: نعم <input checked="" type="radio"/> لا <input type="radio"/>			
في حالة قابل للنمو	: نعم <input checked="" type="radio"/> لا <input type="radio"/>			
حالة الماء	: <input type="text" value="صالحة"/>			
يوجد انترنت	: نعم <input checked="" type="radio"/> لا <input type="radio"/>			
عدد السيارات	: <input type="text"/>			

( )

أقرب مدرسة حسب المراحل	موقع المدرسة	معلومات الغرف المدرسية	معلومات أخرى	عرض البيانات الأساسية
الرقم الوزاري	٤٥٨٤٦٥			
الاسم بالعربية	الرائد العربي			
الاسم بالانجليزية	The Arabic Pioneer			
وقت المدرسة	صباحي			
تصنيف المدرسة	حكومي			
سنة التأسيس	١٩٩٠			
الاسم القديم				
المرحلة الدراسية	المرحلة الابتدائية			
الهاتف	٥٤٥٦٨٦			
العنوان الإلكتروني (URL)	http://www.arabic-pioneer.org			
البريد الإلكتروني				

( )

القاعات الصفية

مدير مدرسة - الرائد العربي - إدارة البنين

لعرض صفحة قابلة للطباعة، انقر هنا.

العمليات	اسم القاعة الصفية
حذف   تعديل	ق ١٠١
حذف   تعديل	ق ١٠٢
إضافة	* اسم القاعة الصفية : <input type="text"/>

عدد السجلات الكلي: ٢

عودة

"لعرض صفحة قابلة للطباعة، انقر هنا." (📄)

العمليات	اسم القاعة الصفية
حفظ   إلغاء	ق ١٠١
حذف   تعديل	ق ١٠٢
إضافة	* اسم القاعة الصفية : <input type="text"/>

عدد السجلات الكلي: ٢

القاعات الصفية

سوف يتم حذف القاعة الصفية هل انت متأكد من الاستمرار ؟

لا نعم

( )

العمل الإشرافي للمعلم مدير مدرسة - الرائد العربي - إدارة البنين

\* اسم المعلم : -- اختر --

عودة

العمل الإشرافي للمعلم مدير مدرسة - الرائد العربي - إدارة البنين

\* اسم المعلم : مجدي إسماعيل حسين عديلي

لا يوجد بيانات

عودة إضافة

العمل الإشرافي للمعلم مدير مدرسة - الرائد العربي - إدارة البنين

\* اليوم : -- اختر --

\* العمل الإشرافي :

من ٢٥٠ حرف

(\*) حقول إجبارية.

عودة حفظ

المعلم الإشرافي للمعلم مدير مدرسة - الرائد العربي - إدارة البنين

\* اسم المعلم : مجدي إسماعيل حسين عديلي

لعرض صفحة قابلة للطباعة، انقر هنا.

اليوم	العمل الإشرافي	خيارات
البنين	الإشراف على الحصة الأولى وتشخيص أسباب القصور وعدم	تعديل   حذف

عدد السجلات الكلي: ١

تمت عملية الإضافة بنجاح

عودة إضافة

المعلم الإشرافي للمعلم مدير مدرسة - الرائد العربي - إدارة البنين

اليوم : الإثنين

\* العمل الإشرافي : الإشراف على الحصة الأولى وتشخيص أسباب القصور وعدم التوازن فيها، إن وجدت، واقتراح خطة علاجية ملائمة.

٩٩ من ٢٥٠ حرف

(\*) حقول إجبارية.

حفظ عودة

حذف العمل الإشرافي

هل أنت متأكد من حذف هذا العمل الإشرافي؟

لا نعم

ملاحظات المعلم على شهادة الطالب

مدير مدرسة - الراشد العربي - إدارة البنين

حقول البحث

النظام الدراسي : منتظم

\* الصف : -- اختر --

الفصل : -- لا يوجد --

(\*) حقول إجبارية.

إبحث عودة

ملاحظات المعلم على شهادة الطالب

مدير مدرسة - الراشد العربي - إدارة البنين

حقول البحث

النظام الدراسي : منتظم

\* الصف : الأول الابتدائي

\* القسم : قسم عام

الفصل : -- الكل --

اسم الطالب : -- الكل --

(\*) حقول إجبارية.

إبحث عودة

اسم الطالب	الملاحظات
محمد بلال وحيد المصري	
محمد عامر محمد عصفور	
يوزن خليل يوسف الزعبي	

عدد السجلات الكلي: ٣

حفظ

---

. ( ) .  
.

الصفحة الرئيسية	التقويم	مساعدة	خروج
الأسئلة الشائعة			

كيف يمكن إضافة أكثر من بريد إلكتروني عند إضافة نماذج البريد الإلكتروني؟

هل سيتمكن ولي الأمر الذي يقوم مدير النظام بحذفه من الدخول إلى النظام مجدداً؟

إغلاق

( ) .

كيف يمكن إضافة أكثر من بريد إلكتروني عند إضافة نماذج البريد الإلكتروني؟

هل سيتمكن ولي الأمر الذي يقوم مدير النظام بحذفه من الدخول إلى النظام مجدداً؟

لن يتمكن من ذلك، حيث يتم حذفه من قاعدة البيانات بشكل نهائي.